Preparación personal							
2/6/2025							
¿Cómo estoy físicamente?	• Cansado/indispuesto:		• Bien:	1	• En la mejor forma:		
¿Cómo estoy anímicamente?	• Estresado		• Normal:	1	• Muy animado:		
¿Qué tan ocupado estoy?	• Muy ocupado:		• Normal:		• Libre:		
¿Cómo me fue ayer en el mercado?	• el mercado me sorprendio mucho:	0	• Bien marcados pero no ejecute		• Calculoy tome trades de alta %	2	

Horario de noticias:	8:45 Final Manufacturing PMI 10:00 ISM Manufacturing PMI
VIX:	19.57
Contexto macroeconómico 29497 tICKs: *Tendencia, zonas, ritmo (corrida retrocesos)*	Mercado lateral, SE no ha logrado establecer altos iguales a los previos previos, lo que puede indicar una ligera intencion de vendedores queriendo dominar el mercado, estamos en una posible expansion y ademas el POCV de 10dias esta justo en el balance que tenemos
Gráfica diaria 10497 Ticks: *trazo de areas grancas(cortes. Inmediatos), ATLs largo plazo, perfil de VOL de varios dias y posibles faxes*	Mercado lateralizando, en la zona de balance de 10 dias, podriamos ver un mercado entre areas, o puede haber un movto fuerte hacia alguna direccion ya que la grafica diaria esta mostrando debilidad en la participacion de compradores y vendedores
Gráfica largo plazo 1600 o 4hr(areas): *Areas de la sesión Susy Resist, POCV, Mayy Min dia anterior precios objetivos*	Mercado F3 con resist en los 5932 y sop en los 5870 POCV cerda de la resist en los 5935, zonas un poco mas macros los 5960 y los 5844
Análisis de escenarios 610 S / (enmercado): *Tipo de merc, Tendenc, zoscilante, erratico. Micro faxes (opcional)Comportamiento de los ticks (Cortos, largos, indecisos, volatiles) Y ritmo, quien esta ganando terrenos, vendos o compras*	debido a la lateralizacion del mercado es necesario cubrir todos los angulos de posibles escenarios, asi que leyendo el ritmo podemos ver una fuerte resist en los 5930 pero en el sop no tenemos algo bien definido ya que durante la jornada del viernes hubo un FOBO, F3 confirmada ticks mostrando intencion compradora
Escenarios concretos conclusión:	E1 — Mercado entre los 5868 y los 5860, tomar alts en direccion al POCV y alts al resignerse despues de haber tocado FOBOS, entradas en areas importantes
Nota para operar:	E2 — rompto alcista desde los 5931 hasta los 5960, zona par tomar BOs o alts al rompto o de igual forma en la continuacion
Operar mis trades, con stop protegido y ubicando el trade cerca de los NOBV, SIGUIENDO LOS CRITERIOS DE SELECCION, participar en zonas claras de lo contrario quieto	E3 — Rompto bajista en los 5837 hasta min los 5810, tomar trades BO y alts al rompto, de igual forma en trades de continuacion
NOTAS DE LA OPERATIVA: *Resumen de la sesión, movimientos del precio, POCV, delta, Volatilidad y noticias de alto impacto*	Mercado cumpliendo el escenario de consolidacion entre areas, volatilidad alta debido a noticias de alto impacto, POCV sobre una resist fuerte lo cual nos dio una guia de hacia donde podria llegar el precio
Análisis del dia: *Feedback de: mis trades (si tome), analisis, como me aseté, y nota de 1 a 10 de mi dia*	Buena operativa, el trade de hoy rozo un poco con un trade de baja probabilidad SE podemos tomar entradas cuando el PDCV sea parte de un soporte o resist, como en esto caso, ya que generalmente el precio lenga a esta zona y lo que hace es tener un primer rechazo fuerte buen aoperativo 9/10

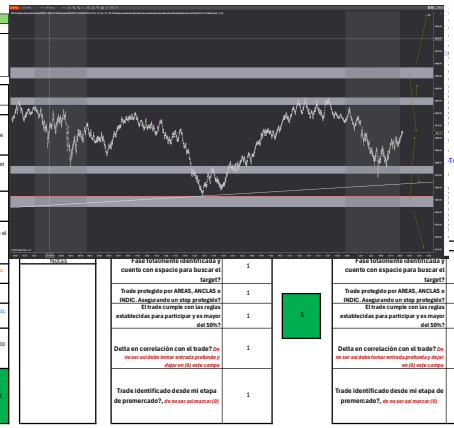

Fase tolumitic identificada y cuento con espacio para buscar el target?	1
Trade protegido por AREAS, ANCLAS o INDIC. Asegurando un stop protegido?	1
El trade cumple con las reglas establecidas para participar y ves mayor del 50%?	1
Delta en correlación con el trade? *De no ser asi debo tomar entrada profunda y dejar en (0) este campo*	1
Trade identificado desde mi etapa de premercado?, *de no ser asi marcar (0)*	1

5

Fase tolumitic identificada y cuento con espacio para buscar el target?	
Trade protegido por AREAS, ANCLAS o INDIC. Asegurando un stop protegido?	
El trade cumple con las reglas establecidas para participar y ves mayor del 50%?	
Delta en correlación con el trade? *De no ser asi debo tomar entrada profunda y dejar en (0) este campo*	
Trade identificado desde mi etapa de premercado?, *de no ser asi marcar (0)*	

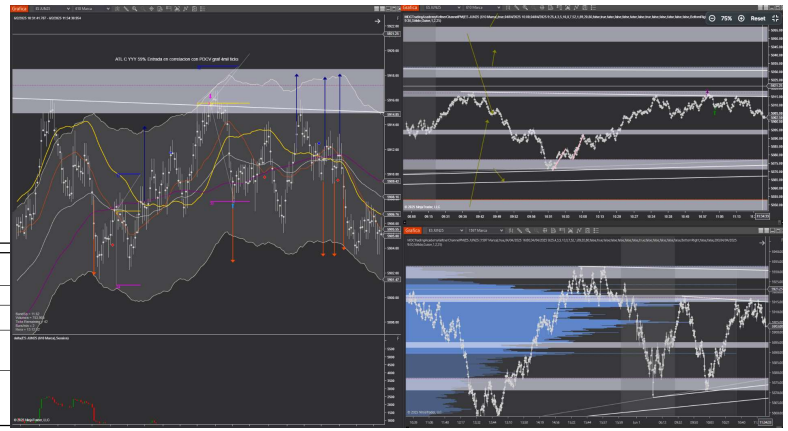

Preparación personal							
3/6/2025							
¿Cómo estoy físicamente?	• Cansado/indispuesto:		• Bien:	1	• En la mejor forma:		
¿Cómo estoy anímicamente?	• Estresado		• Normal:	1	• Muy animado:		
¿Qué tan ocupado estoy?	• Muy ocupado:		• Normal:		• Libre:	2	
¿Cómo me fue ayer en el mercado?	• el mercado me sorprendio mucho:		• Bien marcados pero no ejecute		• Calculoy tome trades de alta %	2	

Horario de noticias:	10:00 JOLTS Job Openings
VIX:	18.41
Contexto macroeconómico 29497 tICKs: *Tendencia, zonas, ritmo (corrida retrocesos)*	Mercado en consolidacion largo palzo, no esta logrando tener una clara direccion SE en la graf diaria se ve que la intencion ha sido mayormente de compradores, lo cuales no han llegrado dar continuidad al precio, dia con noticia de alto impacto. Mercado en el corto plazo haciendo maximos mayores y minimos mas altos
Gráfica diaria 10497 Ticks: *trazo de areas grancas(cortes. Inmediatos), ATLs largo plazo, perfil de VOL de varios dias y posibles faxes*	Mercado consolidando, PDCV largo plazo en los 5916, asi que si el precio no logtara romper area de resist lo mas probable seria que visitara ese precio de mayor volumen, hay una alt en corto justo en resistencia importante, por el momento el mercado a corto plazo se ve alcista, haciendo el mismo patron del dia anterior
Gráfica largo plazo 1600 o 4hr(areas): *Areas de la sesión Susy Resist, POCV, Mayy Min dia anterior precios objetivos*	Mercado en el mediano plazo esta en F3, debido a la cantidad de rebotes entre medio de dos areas, POCV en los 5916 justo en el medio del sop en los 5870 y la resist en los 5956, podriamos ver microfases dentro de esta fase, debido al amplio rango de movto
Análisis de escenarios 610 S / (enmercado): *Tipo de merc, Tendenc, zoscilante, erratico. Micro faxes (opcional)Comportamiento de los ticks (Cortos, largos, indecisos, volatiles) Y ritmo, quien esta ganando terrenos, vendos o compras*	Mercado de forma inmediata es alcista, SE esta en micro F2 debido al cambio del ritmo, los ticks se forman de manera rapida, con buena decision della muestra mercado particularmente mixto, con un poco mas de liderazgo de los compradores
Escenarios concretos conclusión:	E1 — Mercado entre areas desde los 5868 hasta los 5860, tomar alts entre medio de esta zona, siempre y cuando este en confluencia con tendencia areas marcadas.
Nota para operar:	E2 — rompto alcista desde los 5966, tomar trades en largo BOs o alts ya se al rompto o continuacion hasta min los 6000
Si se dan trades operar en areas con nodos de bajo vol o POCV de alto vol, entradas con stop protegido y cumpliendo los criterios de seleccion tanto de la entrada como del tipo de trade	E3 — rompto bajista desde los 5870, tomar cortos desde dicha area, trades BO y alts ya sea rompto o continuacion hasta min los 5845
NOTAS DE LA OPERATIVA: *Resumen de la sesión, movimientos del precio, POCV, delta, Volatilidad y noticias de alto impacto*	Mercado en compression, durante toda la jornada, poca claridad en el movto, , SE al final de la sesion, el precio decide romper el area marcando un nuevo maximo mas alto, la noticia de empleo fue de muy poco impacto debido a la noticia que seiguio que era negativa, lo cual fue una mezcla
Análisis del dia: *Feedback de: mis trades (si tome), analisis, como me aseté, y nota de 1 a 10 de mi dia*	Ok, hoy me alcanto mi primer trade, despues de salir en stop lo analice varias veces y igual me encantó esa entrada, SE no paso lo mismo con la segunda, de hecho cuando lo fui a tomar algo en mi me dijo "no sarro ve a tomar eso asi de rapido" asi que el resultado era obvio, otro stop, no era muy valido ya que no conocia un previo y mas bajo que el anterior, lo cual invalidaba esa alt, hasta el prieme trade el dia era 10/10 pero con el segundo paso a 5/10

target?	1
Trade protegido por AREAS, ANCLAS o INDIC. Asegurando un stop protegido?	1
El trade cumple con las reglas establecidas para participar y ves mayor del 50%?	1
Delta en correlación con el trade? *De no ser asi debo tomar entrada profunda y dejar en (0) este campo*	1
Trade identificado desde mi etapa de premercado?, *de no ser asi marcar (0)*	1

5

target?	1
Trade protegido por AREAS, ANCLAS o INDIC. Asegurando un stop protegido?	1
El trade cumple con las reglas establecidas para participar y ves mayor del 50%?	0
Delta en correlación con el trade? *De no ser asi debo tomar entrada profunda y dejar en (0) este campo*	1
Trade identificado desde mi etapa de premercado?, *de no ser asi marcar (0)*	0

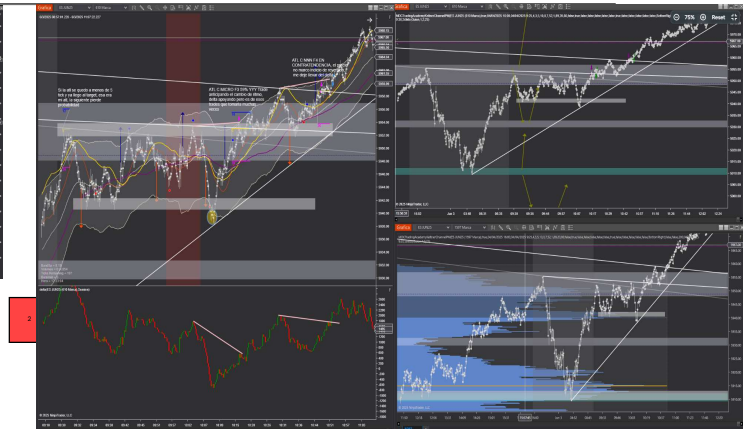

2

Preparación personal							
4/6/2025							
¿Cómo estoy físicamente?	• Cansado/indispuesto:		• Bien:	1	• En la mejor forma:		
¿Cómo estoy anímicamente?	• Estresado		• Normal:	1	• Muy animado:		
¿Qué tan ocupado estoy?	• Muy ocupado:		• Normal:		• Libre:		
¿Cómo me fue ayer en el mercado?	• el mercado me sorprendio mucho:	0	• Bien marcados pero no ejecute		• Calculoy tome trades de alta %	2	

Horario de noticias:	9:45 Final Services PMI 10:00 ISM Services PMI
VIX:	17.62
Contexto macroeconómico 29497 tICKs: *Tendencia, zonas, ritmo (corrida retrocesos)*	Mercado alcista en consolidacion, precio llegando nuevamente a maximos los cuales anticipabamos el dia de ayer cerca de los 6000, por el momento ha hecho una corrida con 3 retrocesos asi que deberros estar espectantes de como puede comportarse
Gráfica diaria 10497 Ticks: *trazo de areas grancas(cortes. Inmediatos), ATLs largo plazo, perfil de VOL de varios dias y posibles faxes*	Mercado haciendo una consolidacion con poca decision, parece que hoy sera un dia volatil pero por el momento no hay escenrio de tomar cortos, a menos que rompa los 5970 o quizas tomar cortos desde la resistencia aunque es mas arriesgado posible F3
Gráfica largo plazo 1600 o 4hr(areas): *Areas de la sesión Susy Resist, POCV, Mayy Min dia anterior precios objetivos*	Mercado F3 con sop en los 5970 y resist en los 5995, POCV justo en medio 5983, dia de lateralizacion para ya sea una retroceso fuerte o una mayor continuacion
Análisis de escenarios 610 S / (enmercado): *Tipo de merc, Tendenc, zoscilante, erratico. Micro faxes (opcional)Comportamiento de los ticks (Cortos, largos, indecisos, volatiles) Y ritmo, quien esta ganando terrenos, vendos o compras*	Mercado F3 con tendencia alcista, ticks de alta volatilidad, a favor de los compradores, parece ser que el mercado no se quiere detener y continua con dicho patron de movto, armenos que el mercado rompa por debajo de los 5970, no deberiamos tomar trades en corto
Escenarios concretos conclusión:	E1 — Mercado lateral desde los 5985 hasta los 5978, tomar ATLs desde los laterales, con baja probabilidad de tomar cortos ya que el escenario mucho sin largos
Nota para operar:	E2 — cont alcista al rompto de los 5996, buscar BOs o alts ya se al rompto o continuacion hasta al menos los 6010
operar el contexto, trades con stop protegido detras de areas, cumpliendo los criterios de seleccion, y el patron de entradas. Manejar la calma y el aburrimiento	E3 — rompto bajista desde los 5970 tomar cortos como BOs y alts, ya sea al rompto o continuacion hasta al menos los 5950
NOTAS DE LA OPERATIVA: *Resumen de la sesión, movimientos del precio, POCV, delta, Volatilidad y noticias de alto impacto*	Mercado lateral, cumpliendo E1, intento hacer un ligero rompto alcista SE, no tenia la capacidad para desplazarse, por ende fue nuevamente a buscar el sop de la sesion, PDCV en el medio anticipando el posible retroceso, noticia de alto impacto a las 10am que logro detener la subida del mercado
Análisis del dia: *Feedback de: mis trades (si tome), analisis, como me aseté, y nota de 1 a 10 de mi dia*	Felicidades, hoy recorde el sentimiento que tuve ayer, escuche el audio y esto me hizo focalizarme y dejar de buscar entradas basura, tome solo un trade de mucha probabilidad y este se dio de una manera muy facil por que entendi en donde estabamos, espectacular, trade como el de ayer me doy un 10/10 por tener la paciencia de esperar este tipo de ordenes, ademas que pudimos extender 1 punto el target

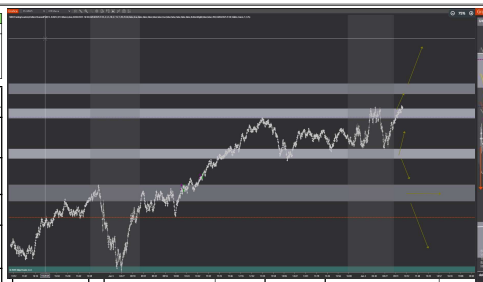

target?	1
Trade protegido por AREAS, ANCLAS o INDIC. Asegurando un stop protegido?	1
El trade cumple con las reglas establecidas para participar y ves mayor del 50%?	1
Delta en correlación con el trade? *De no ser asi debo tomar entrada profunda y dejar en (0) este campo*	0
Trade identificado desde mi etapa de premercado?, *de no ser asi marcar (0)*	1

4

target?	
Trade protegido por AREAS, ANCLAS o INDIC. Asegurando un stop protegido?	
El trade cumple con las reglas establecidas para participar y ves mayor del 50%?	
Delta en correlación con el trade? *De no ser asi debo tomar entrada profunda y dejar en (0) este campo*	
Trade identificado desde mi etapa de premercado?, *de no ser asi marcar (0)*	

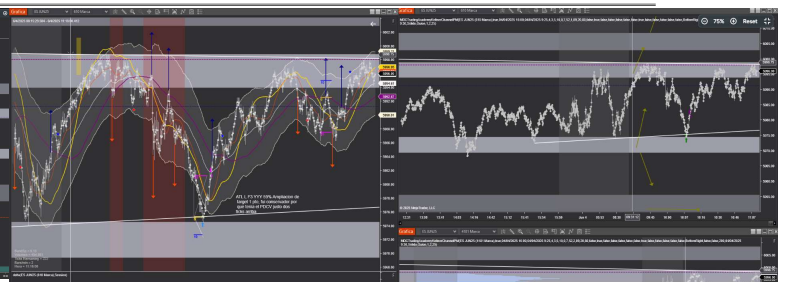

Preparación personal							
5/6/2025							
¿Cómo estoy físicamente?	• Cansado/indispuesto:		• Bien:	1	• En la mejor forma:		
¿Cómo estoy anímicamente?	• Estresado		• Normal:	1	• Muy animado:		
¿Qué tan ocupado estoy?	• Muy ocupado:		• Normal:		• Libre:	2	
¿Cómo me fue ayer en el mercado?	• el mercado me sorprendió mucho:		• Bien marcados pero no ejecuté		• Cricado y tome trades de alta %	2	

Horario de noticias:	10:00 key PMI
VIX:	17.61
Contexto macroeconómico 29497 ticks: *Tendencia, zonas, ritmo,(corrida retrocesos)*	Mercado en total lateralizacion, sin direccion clara, marcando una barra muy larga alcista durante el premercado SE fue fuertemente retraida y continuando nuevamente en una lateralizacion, mismas zonas que el dia anterior, quizas hoy se pueda dar un movto fuerte hacia alguna direccion o sea un dia de indecisión
Gráfica diaria 10497 Ticks: *trazo de areas,gruesas(corrtes. Inmediatos), ATLs largo plazo, perfil de VOL de varios dias y posibles fases*	Mercado lateral, con claro sop y resist, justo en las zonas del dia anterior, asi que lo que podriamos esperar es un mercado de movto rapido pero con movtos cortos
Gráfica largo plazo 3600 o 4h(áreas): *Areas de la sesión:Sop y Resist, PDCV, Mxxy Min dia anterior precios objetivos*	Mercado F3 con PDCV en los 5990, lateralizacion muy prolongada, en cualquier momento el precio puede romper alguna de sus direcciones, y viendo el contexto accual es mas favorale tomar entradas desde los extremos pero unicamente largos
Análisis de escenarios 610 S (premercado): *Tipo de merc, Tendenc., oscilante,erratico. Micro fases (opcional)Comportamiento de los ticks (Cortos, largos, Indecisos, volatiles) Yritmo, quien esta ganando terreno, ventas o compras*	Tendencia lateral, un poco pic.ado el movto, pasamos lo que aprece ser una F31 FOBO alcista, asi que podiamos ver un movto hasta el sup, ticks logeros, que a pesar de la baja volatilidad se mueven rapido, mercado movto entre compradores y vendendores
Escenarios concretos conclusión:	E1 Mercado lateral entre los 5975 y los 6000, tomar trades4 solo los extremos unicamente si surge desde el comienzo del mercado, Alls
Nota para operar:	E2 rompb bajista desde los 5969, hasta los 5950 min, tomar trades de rompto como 80s o alts de igual forma para la continuacion
tomar entradas si las hay con stop protegido, detrás de areas o anclas, siguiendo criterios de selección y reglas de cada trade	E3 Rompto alcista desde los 6001 hasta los 6011 aprox, tomar largos 80 o alts ya sea de rompto o continuacion
NOTAS DE LA OPERATIVA: *Resumen de la sesión, movimientos del precio, PDCV, delta, Volatilidad y noticias de alto impacto*	Mercado lateral, con rompto bajista SE este fue un FOBO extendido y posteriormente volvio hacia la zona de balance despues de la sesion el mercado se encuentra haciendo maximos mas altos, lo cual indica un fuerte indicio de compras agresivas, mercado con movtos muy fuertes despues de haber reconocido el FOBO
Análisis del día: *Feedback de: mis trades (si toma), analisis, como me sentí, y nota de 1 a 10 de mi dia*	Muchas felicitaciones, un dia muy interesante, donde por fin estamos viendo que dos operaciones con criterios de selección se pueden dar, mi unico error fue levantarme un poco mas tarde y perderme un trade muy valido, de resto hoy estuve totalmente alineado con el mercado y vi todo de una manera muy clara, 10/10

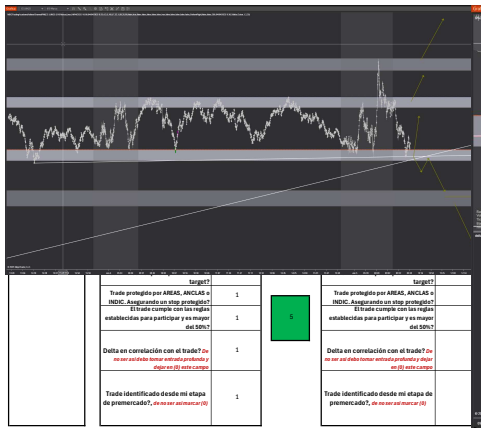

target?		target?	
Trade protegido por AREAS, ANCLAS o INDIC. Asegurando un stop protegido? El trade cumple con las reglas establecidas para participar y es mayor del 50%?	1	Trade protegido por AREAS, ANCLAS o INDIC. Asegurando un stop protegido? El trade cumple con las reglas establecidas para participar y es mayor del 50%?	
Delta en correlación con el trade? *De no ser así debo tomar entrada profunda y dejar en (0) este campo*	1	Delta en correlación con el trade? *De no ser así debo tomar entrada profunda y dejar en (0) este campo*	
Trade identificado desde mi etapa de premercado?, *de no ser así marcar (0)*	1	Trade identificado desde mi etapa de premercado?, *de no ser así marcar (0)*	

5

Preparación personal							
6/6/2025							
¿Cómo estoy físicamente?	• Cansado/indispuesto:		• Bien:	1	• En la mejor forma:		
¿Cómo estoy anímicamente?	• Estresado		• Normal:	1	• Muy animado:		
¿Qué tan ocupado estoy?	• Muy ocupado:		• Normal:		• Libre:	2	
¿Cómo me fue ayer en el mercado?	• el mercado me sorprendió mucho:		• Bien marcados pero no ejecuté		• Cricado y tome trades de alta %	2	

Horario de noticias:	NA
VIX:	17.06
Contexto macroeconómico 29497 ticks: *Tendencia, zonas, ritmo,(corrida retrocesos)*	Mercado con volatilidad alcista, SE parece estar armando una configuracion de mercado en expansion, según sus rangos de movto y patrones anteriores parecieara que puede retrocader al momento de iniciar la sesion del dia, pudiendo llegar hasta los 5950
Gráfica diaria 10497 Ticks: *trazo de areas,gruesas(corrtes. Inmediatos), ATLs largo plazo, perfil de VOL de varios dias y posibles fases*	Mercado sin movto o tendencia clara, unicamente parece una consolidacion despues de un intento bajista, debemos ir a grafics mas corto plazo para poder detectar de mejor manera cual es la fase actual del mercado ya que hasta el momento solo se ve un nivel de indecision bastante fuerte
Gráfica largo plazo 3600 o 4h(áreas): *Areas de la sesión:Sop y Resist, PDCV, Mxxy Min dia anterior precios objetivos*	Mercado F3 con PDCV en los 5970, lo que nos podia anticipar quizas un retroceso hasta dicho precio, SE el movto que esta marcando parece un cambio en el ritmo ya que previamente no habiamos tenido movtos similares
Análisis de escenarios 610 S (premercado): *Tipo de merc, Tendenc., oscilante,erratico. Micro fases (opcional)Comportamiento de los ticks (Cortos, largos, Indecisos, volatiles) Yritmo, quien esta ganando terreno, ventas o compras*	Microfase F1, movto con 3 corridas, ticks mostrando debilidad frente a la resist de 6010, lo cual puede dar indicio de retroceso para buscar nuevos compradores, parece que son los compradores quienes estan dominando hasta el momento, da muy mixto
Escenarios concretos conclusión:	E1 Mercado entre zona fuerte de resist de 6005/6010 vs 6013, podemos participar cortos de ruptura de estas fuertes, si alcanzamos estos niveles con una falta de compradores y ventas muy fuertes
Nota para operar:	E2 Mercado alcista al rompto de los 6014 con target hasta los 6040, tomar 80 o alts al rompto o tambien en la continuacion
Si se presentan trades, todos estos con stop protegido detrás de areas o anclas, en modos de bajo vol o en el mas alto, ademas de seguir todos los criterios de selección como tambien las criterios de cada trade	E3 Mercado bajista desde los 5960 hasta los 5930 podemos participar en cortos entrando en 80s o alts ya se de rompto o de continuacion
NOTAS DE LA OPERATIVA: *Resumen de la sesión, movimientos del precio, PDCV, delta, Volatilidad y noticias de alto impacto*	Mercado continuo con la tendencia alcista SE no logro mantener la fuerza, se retuvo y comenzo a consolidar mostrando altos vendedores en dicha zona, lo que resulto que a las 11:17 am el mercado retrocedio ocn bastante fuerza al area y puede ir en direccion al PDCV
Análisis del día: *Feedback de: mis trades (si toma), analisis, como me sentí, y nota de 1 a 10 de mi dia*	Felicidades hoy metiendole un poco mas de riesgo debido a que me ahorre el stop en la 80 que todos en la clase tomaron, decidí participar mas arriesgado, aun asi me quede a may pocos ticks del target, buena operativa, buen analisis, en algunas ocasiones me sentí muy nervioso y esto lo logre escuchar y me evito tomar ams trades perdedores felicidades 9/10

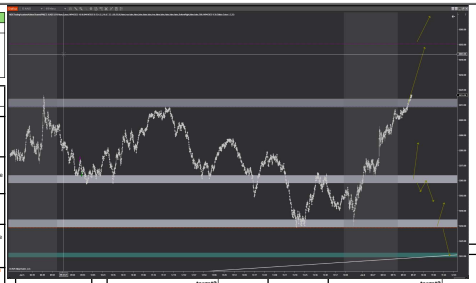

target?		target?	
Trade protegido por AREAS, ANCLAS o INDIC. Asegurando un stop protegido? El trade cumple con las reglas establecidas para participar y es mayor del 50%?		Trade protegido por AREAS, ANCLAS o INDIC. Asegurando un stop protegido? El trade cumple con las reglas establecidas para participar y es mayor del 50%?	
Delta en correlación con el trade? *De no ser así debo tomar entrada profunda y dejar en (0) este campo*		Delta en correlación con el trade? *De no ser así debo tomar entrada profunda y dejar en (0) este campo*	
Trade identificado desde mi etapa de premercado?, *de no ser así marcar (0)*		Trade identificado desde mi etapa de premercado?, *de no ser así marcar (0)*	

0

Preparación personal							
9/6/2025							
¿Cómo estoy físicamente?	• Cansado/indispuesto:		• Bien:	1	• En la mejor forma:		
¿Cómo estoy anímicamente?	• Estresado		• Normal:	1	• Muy animado:		
¿Qué tan ocupado estoy?	• Muy ocupado:		• Normal:		• Libre:	2	
¿Cómo me fue ayer en el mercado?	• el mercado me sorprendió mucho:		• Bien marcados pero no ejecuté		• Cricado y tome trades de alta %	2	

Horario de noticias:	NA
VIX:	17.44
Contexto macroeconómico 29497 ticks: *Tendencia, zonas, ritmo,(corrida retrocesos)*	Tend. Alcista, marcando nuevos maximos y minimos mas latos, SE cada vez con menos fuerza, probablemente sea un dia en el cual sea la consolidacion debido a que hoy no tenemos noticias de alto impacto
Gráfica diaria 10497 Ticks: *trazo de areas,gruesas(corrtes. Inmediatos), ATLs largo plazo, perfil de VOL de varios dias y posibles fases*	Mercado en una posible F3 logrando hace los mismos movtos del dia viernes, pareciera que puede tener el mismo ritmo inclusive, alt en corto y mediano plazo, zona de bajo vol en el perfil asi que podriamos ver un posible relleno de esa nueva zona
Gráfica largo plazo 3600 o 4h(áreas): *Areas de la sesión:Sop y Resist, PDCV, Mxxy Min dia anterior precios objetivos*	Mercado de F3 con PDCV en los 6015, sop en los 5985 y resis en los 6025, mercado logrando hacer impulsos cada vez mas alcista asi que puede ser que se forme una consolidacion as mayor continuacion
Análisis de escenarios 610 S (premercado): *Tipo de merc, Tendenc., oscilante,erratico. Micro fases (opcional)Comportamiento de los ticks (Cortos, largos, Indecisos, volatiles) Yritmo, quien esta ganando terreno, ventas o compras*	mercado de F3 con una clara estructura donde se ve donde se activan los vendedores y los compradores, si buscamos podriamos ver una micro f3 despues de un FOBO bajista, ticks un poco lentos pero con el mismo ritmo que el premercado, asi que por ahora nada ha cambiado, hay un gap entre el delta del viernes y el de hoy muy fuerte, dejando mucho espacio para que nuevos compradores se sumen al movto
Escenarios concretos conclusión:	E1 Mercado lateral entre zona de los 5987 hasta los 6025, tomar alts desde los extremos e incluso desde el comienzo de esta zona podemos tambien hacer algun FOBO
Nota para operar:	E2 Alcista desde los 6028 hasta los 6050 como target, tomar 80s y alt ya sea en la fase de rompto como en la fase de continuacion
si se dan trades debo tener el stop protegido detrás de areas o anclas, ingresando cerca de un nodo de bajo vol o uno de alto, siguiendo tanto las criterias de selección con sus reglas de cada trade	E3 Bajista desde os 5985 hasta min los 5965, podemos participar en corto ya sea tomar alts o 80 en el rompto como en la continuacion
NOTAS DE LA OPERATIVA: *Resumen de la sesión, movimientos del precio, PDCV, delta, Volatilidad y noticias de alto impacto*	Mercado lateral, con movtos anticipables, SE la baja volatilidad hizo que el dia fuera muy lento, con pocos rangos de movto y sin noticias
Análisis del día: *Feedback de: mis trades (si toma), analisis, como me sentí, y nota de 1 a 10 de mi dia*	Muy buena operativa, mejore bastante la espera de un trade ademas de esto tambien escuche mi cuerpo y mis reacciones emocionales cuando me aproxime a un trade de alt SE aunque el trade se diera, para mi no era ya algo valido, en parte tambien a lo que si de mis operativas del mes pasado donde no se apreciar un claro patron de entradas 10/10

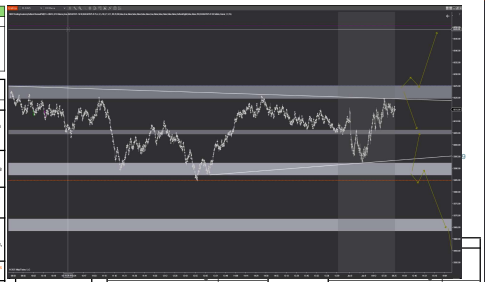

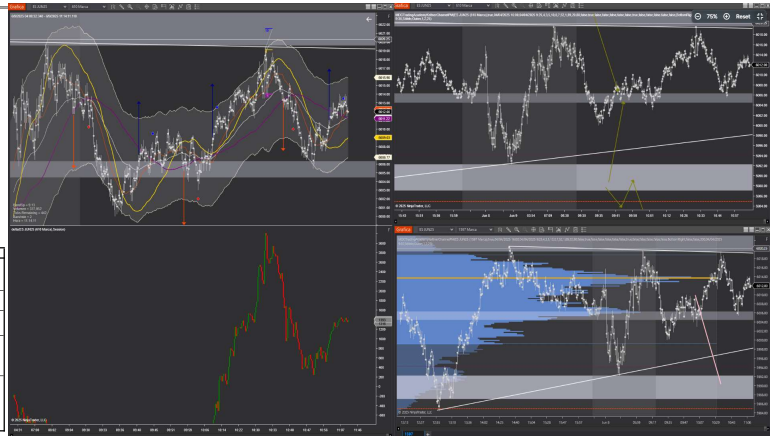

target?		target?	
Trade protegido por AREAS, ANCLAS o INDIC. Asegurando un stop protegido? El trade cumple con las reglas establecidas para participar y es mayor del 50%?		Trade protegido por AREAS, ANCLAS o INDIC. Asegurando un stop protegido? El trade cumple con las reglas establecidas para participar y es mayor del 50%?	
Delta en correlación con el trade? *De no ser así debo tomar entrada profunda y dejar en (0) este campo*		Delta en correlación con el trade? *De no ser así debo tomar entrada profunda y dejar en (0) este campo*	
Trade identificado desde mi etapa de premercado?, *de no ser así marcar (0)*		Trade identificado desde mi etapa de premercado?, *de no ser así marcar (0)*	

0

Preparación personal							
10/6/2025							
¿Cómo estoy físicamente?	• Cansado/indispuesto:		• Bien:	1	• En la mejor forma:		
¿Cómo estoy anímicamente?	• Estresado		• Normal:	1	• Muy animado:		
¿Qué tan ocupado estoy?	• Muy ocupado:		• Normal:		• Libre:		2
¿Cómo me fue ayer en el mercado?	• el mercado me sorprendio mucho:		• Bien marcados pero no ejecute	1	• Calcule y tome trades de alta %		

Horario de noticias:	NA
VIX:	17.14
Contexto macroeconómico 29497 ticks: *Tendencia, zonas, ritmo (corrida retrocesos)*	Mercado lateral con un FOBO durante el premercado, posteriormente volvio a su zona de precio que se encuentra desde los 6022 hasta los 5990, parece haber indecision
Gráfica diaria 19497 Ticks: *trazo de areas granes(confirm. Inmediatas), ATLs largo plazo, perfil de VOL de varios dias y posibles fases*	Misma vision que la grafica anterior, zona lateral con 2 dias de consolidacion, puede ser que despues de la noticia de trump haya un movto fuerte hacia cualquiera de las dos direcciones, mercado interesante para participar desde los extremos
Gráfica largo plazo 1600 o 4hGráficas): *Areas de la sesión Sopy Resist, PDCV, Muy Min dia anterior precios objetivos*	Mercado F3 con PDCV en los 6014, zonas de sop en los 5990 y resist en los 6027, podriamos ver un mercadoen este rango durante toda la sesion, no debemos olvidar que el mercado intento romper la resist dejando un fuerte FOBO al cual duro muy poco y ninguno con fuerza, quizas este nos pueda indicar el posible movto del mercado
Análisis de escenarios 6J0 S / (premercado): *Tipo de merc, Tendenc, oscilante,errratico. Micro fases (opcional)Comportamiento de los ticks (Cortos, largos, indecisos, volatiles) Y ritmo, quien esta ganando terreno, ventas o compras*	Mercado lateral con microfase t3 muy en el corto plazo, , ticks perdiendo fuerza compradora, aunque mantiene el ritmo de la jornada a nivel general, pareciera que son los compradores que poco a poco estan ganando terreno
Escenarios concretos conclusión:	E1 — Mercado lateral entre areas de los 5987 hasta los 6027, tomar ats desde los extremos e incluso dos al rompimo de esta zona posterior de todas hecho seguir FOBO
Nota para operar:	E2 — rompto alcista desde los 6030 tomar trades en la 80 o ats ya sea para el rompto o para continuacion hasta min los 6050
tomar trades si los hay desde areas protegiendo el stop detras de dichas areas o anclas, verificar tanto la seleccion como el patron del trade a ejecutar, teniendo colocacion con todos de bajo o muy alto vol	E3 — Mercado bajista desde los 5990 hasta min los 5965, tomar cortos como 80 y ats ya sea al rompto o en la continuacion
NOTAS DE LA OPERATIVA: *Resumen de la sesión, movimientos del precio, PDCV, delta, Volatilidad y noticias de alto impacto*	Mercado totalmente estatico, no logro marcar maximos mayores de alto impacto o mínimos fuertes, al final de la sesion intento romper resist pero no lo logro haciendo nuevamente un retroceso con algo mas de volatilidad dia de cero noticias y nada relevante
Análisis del día: *Feedback de: mis trades (si tome), analisis, como me sentí, y nota de 1 a 10 de mi día*	Buena operativa, conserve mucho la cabeza, y al ver el ritmo que tuvo el mercado preferi hacer otras cosas para mantenerme ocupado aun asi monitoreando los movtos felicidades buena gestion emocional 10/10

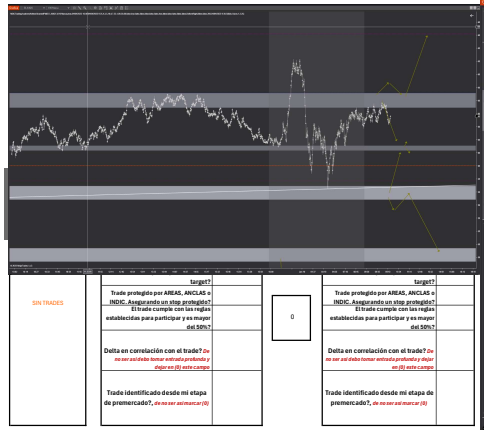

	target?		target?
SIN TRADES	Trade protegido por AREAS, ANCLAS o INDIC. Asegurando un stop protegido? El trade cumple con las reglas establecidas para participar y es mayor del 50%?	0	Trade protegido por AREAS, ANCLAS o INDIC. Asegurando un stop protegido? El trade cumple con las reglas establecidas para participar y es mayor del 50%?
	Delta en correlación con el trade? *De no ser así debo tomar entrada,profunda y dejar en (0) este campo*		Delta en correlación con el trade? *De no ser así debo tomar entrada,profunda y dejar en (0) este campo*
	Trade identificado desde mi etapa de premercado?, *de no ser así marcar (0)*		Trade identificado desde mi etapa de premercado?, *de no ser así marcar (0)*

Preparación personal							
11/6/2025							
¿Cómo estoy físicamente?	• Cansado/indispuesto:		• Bien:	1	• En la mejor forma:		
¿Cómo estoy anímicamente?	• Estresado		• Normal:	1	• Muy animado:		
¿Qué tan ocupado estoy?	• Muy ocupado:		• Normal:		• Libre:		2
¿Cómo me fue ayer en el mercado?	• el mercado me sorprendio mucho:		• Bien marcados pero no ejecute	1	• Calcule y tome trades de alta %		

Horario de noticias:	10:30 Crude Oil Inventories
VIX:	16.39
Contexto macroeconómico 29497 ticks: *Tendencia, zonas, ritmo (corrida retrocesos)*	Mercado alcista formando lo que parece una F2 ya que su movto mas fuerte fue durante la sesion del premercado, ritmo logrando B+A Y A+A, estar a la espectativa del movto durante el inicio de la jornada
Gráfica diaria 19497 Ticks: *trazo de areas granes(confirm. Inmediatas), ATLs largo plazo, perfil de VOL de varios dias y posibles fases*	movto parabolico alcista muy fuerte, ya esta haciendo lo que parece un retroceso normal para ese movto, SE aun es brusco, mercado respetando bastante lo que son soptes y resist, dia en el que podriamos ver un relleno del perfil de volumen en esta area de los 6025 hasta los 6070
Gráfica largo plazo 1600 o 4hGráficas): *Areas de la sesión Sopy Resist, PDCV, Muy Min dia anterior precios objetivos*	Mercado graf 4h en consolidacion F2, despues de haber marcado un maximo mayor, panoclera que estara entre los 6075 como resist y los 6050, SE existe la posibilidad de que sea una zona mas amplia y pueda llegar facilmente hasta los 6020. PDCV en los 6026
Análisis de escenarios 6J0 S / (premercado): *Tipo de merc, Tendenc, oscilante,errratico. Micro fases (opcional)Comportamiento de los ticks (Cortos, largos, indecisos, volatiles) Y ritmo, quien esta ganando terreno, ventas o compras*	Mercado buscando minimos menores rompiendo la estructura alcista, podriamos ver como zona objetivo el PDCV asi que a corto plazo los vendedores pueden dirigir el mercado hasta cumplir con esta hipotesis, movto rapido en corto iniciando una nueva estructura de precio
Escenarios concretos conclusión:	E1 — Mercado lateral entre areas de los 6025 y los 6077, tomar trades desde las areas en direccion a siguiente objetivo ya se bajista o alcista
Nota para operar:	E2 — Rompto alcista desde los 6077 hasta los 6095, tomar 80s y ats ya sea al rompto o continuacion
Tomar oportunidades desde areas con anclas protegiendo el stop, entrando en nodos de muy bajo o alto volumen teniendo en cuenta los criterios de selección y el patron de cada trade	E3 — Rompto bajista desde los 6019 hasta los 5990, podriamos operar 80s o ats al rompto o continuacion de la comida
NOTAS DE LA OPERATIVA: *Resumen de la sesión, movimientos del precio, PDCV, delta, Volatilidad y noticias de alto impacto*	Mercado con direccion un poco erratica, ya que no respeto zonas como paradas sino mas bien como puntos para cambiar de direccion, estos dias probablemente tienen un poco mas de sentido en el largo plazo, dia de movimiento interesante sin tener noticias importantes
Análisis del día: *Feedback de: mis trades (si tome), analisis, como me sentí, y nota de 1 a 10 de mi día*	Buena operativa, existente toma de decisiones, vio la entrada y la ejecuto como debe de ser, estoy muy orgulloso de lo que logramos hoy debemos mantener este patron de conducta en los mercado, y simplemente BUEN ANALISIS Y EJECUTAR SIN MIEDO 10/10

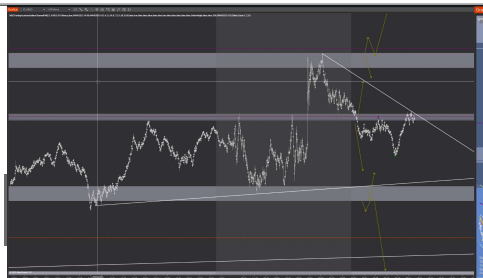

	target?		target?
	Trade protegido por AREAS, ANCLAS o INDIC. Asegurando un stop protegido? El trade cumple con las reglas establecidas para participar y es mayor del 50%?	5	Trade protegido por AREAS, ANCLAS o INDIC. Asegurando un stop protegido? El trade cumple con las reglas establecidas para participar y es mayor del 50%?
	Delta en correlación con el trade? *De no ser así debo tomar entrada,profunda y dejar en (0) este campo*		Delta en correlación con el trade? *De no ser así debo tomar entrada,profunda y dejar en (0) este campo*
	Trade identificado desde mi etapa de premercado?, *de no ser así marcar (0)*		Trade identificado desde mi etapa de premercado?, *de no ser así marcar (0)*

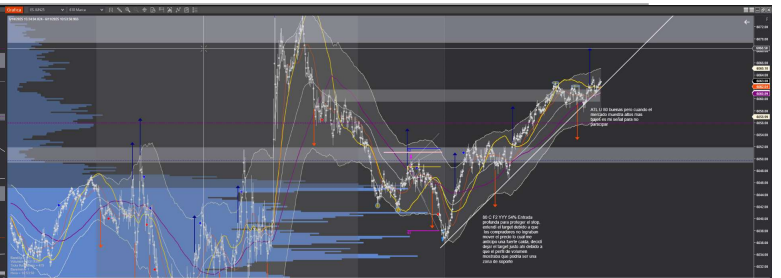

Preparación personal							
12/6/2025							
¿Cómo estoy físicamente?	• Cansado/indispuesto:		• Bien:	1	• En la mejor forma:		
¿Cómo estoy anímicamente?	• Estresado		• Normal:	1	• Muy animado:		
¿Qué tan ocupado estoy?	• Muy ocupado:		• Normal:		• Libre:		2
¿Cómo me fue ayer en el mercado?	• el mercado me sorprendio mucho:		• Bien marcados pero no ejecute		• Calcule y tome trades de alta %		2

Horario de noticias:	Na
VIX:	18.14
Contexto macroeconómico 29497 ticks: *Tendencia, zonas, ritmo (corrida retrocesos)*	Mercado retomando direccion bajista justamente en la zona donde el mercado permanecio por mas de 3 dias, podriamos ver un dia de movto interesante pero no con entradas claras
Gráfica diaria 19497 Ticks: *trazo de areas granes(confirm. Inmediatas), ATLs largo plazo, perfil de VOL de varios dias y posibles fases*	Mercado tendencial bajista intentando marcar una F2 desde los 5990 y los 6025, probablemente el precio va a rellenar una zona que estaba sin mucho volumen durante el dia de hoy, puede ser un mercado lento asi que para hoy es probable requerir de mucha paciencia
Gráfica largo plazo 1600 o 4hGráficas): *Areas de la sesión Sopy Resist, PDCV, Muy Min dia anterior precios objetivos*	Mercado F3 desde los 5990 hasta los 6025 PDCV fuera del range en la zona de los 6027, podriamos ver un rompto hacia esta direccion, o una fase lateral durante toda la sesion
Análisis de escenarios 6J0 S / (premercado): *Tipo de merc, Tendenc, oscilante,errratico. Micro fases (opcional)Comportamiento de los ticks (Cortos, largos, indecisos, volatiles) Y ritmo, quien esta ganando terreno, ventas o compras*	Mercado bajista de corto plazo intentando rehacer nuevos precios al alza,podriamos ver movtos de reversion de la tendencia general o minimamente el agotamiento de esta tendencia que ya se marcos en el premercado haciendo un doble piso, mercado parece tener el mismo ritmo que había llevado en premarket,Micro F3 y compradores ganando terreno
Escenarios concretos conclusión:	E1 — Mercado lateral entre areas de 6014 y 5990, tomar ats a 80s desde cualquier lado con proteccion por areas traves cquetes
Nota para operar:	E2 — Rompto alcista desde los 6025 tomar ats o 80s ya sea al rompto o en continuacion hasta min los 6035, aunque puede llegar hasta los 6050
Operar desde areas con varias anclas apegarando un stop protegido, entrando en nodos de muy bajo o alto vol, teniendo claros los criterios de selección y reglas de mis trades	E3 — Mercado bajista al rompto de los 5988, tomar cortos en la 80 o ats ya sea en dicho rompto o continuacion, hasta min los 5965
NOTAS DE LA OPERATIVA: *Resumen de la sesión, movimientos del precio, PDCV, delta, Volatilidad y noticias de alto impacto*	Mercado totalmente alcista, dio pocas oportunidades para participar, direccion hacia el PDCV y su posterior sobrepaso volatilidad muy baja, pero con clara direccion, no hubo noticias de alto impacto por lo cual fue un mercado que el gran ganador fueron las compras agresivas
Análisis del día: *Feedback de: mis trades (si tome), analisis, como me sentí, y nota de 1 a 10 de mi día*	Dia muy pausado en cuanto a toma de desiciones debido a que el mercado no ofrecio muchas oportunidades, pero a pesar de eso tome una entrada, no me gusta lo suficiente como para sentirme orgulloso 3E la toma por la lectura del mercado, con una gran cantidad de compradores agresivos vs pocos vendedores en ese momento, estuve a 1 tick de stop pero aun asi el mercado dio la razon y realize lo que era esperado felicidades, excelente lectura del mercado 9/10

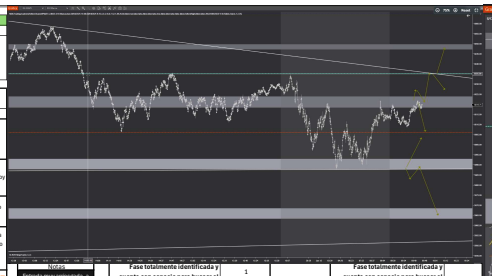

Entrada muy arriesgada, a pesar que se dio no me gusto mucho la forma que toma antes de el trade, indicaba mucha presion vendedora pero a su vez eran demasiados los compradores en la sesion	Fase totalmente identificada y cuento con espacio para buscar el target?	1	Fase totalmente identificada y cuento con espacio para buscar el target?
	Trade protegido por AREAS, ANCLAS o INDIC. Asegurando un stop protegido?	1	Trade protegido por AREAS, ANCLAS o INDIC. Asegurando un stop protegido?
	El trade cumple con las reglas establecidas para participar y es mayor del 50%?	0	El trade cumple con las reglas establecidas para participar y es mayor del 50%?
	Delta en correlación con el trade? *De no ser así debo tomar entrada,profunda y dejar en (0) este campo*	1	Delta en correlación con el trade? *De no ser así debo tomar entrada,profunda y dejar en (0) este campo*
	Trade identificado desde mi etapa de premercado?, *de no ser así marcar (0)*	1	Trade identificado desde mi etapa de premercado?, *de no ser así marcar (0)*

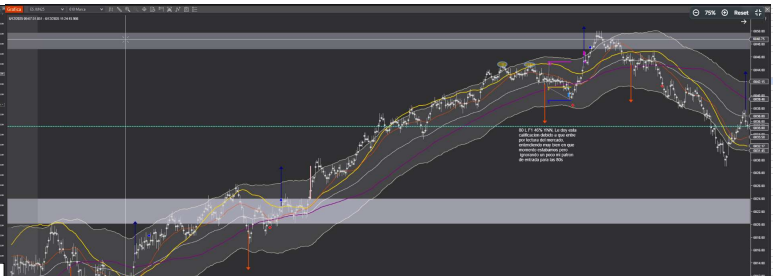

Preparación personal							
13/06/2024							
¿Cómo estoy físicamente?	• Cansado/indispuesto:		• Bien:		• En la mejor forma:	2	
¿Cómo estoy anímicamente?	• Estresado		• Normal:	1	• Muy animado:		
¿Qué tan ocupado estoy?	• Muy ocupado:		• Normal:		• Libre:	2	
¿Cómo me fue ayer en el mercado?	• el mercado me sorprendio mucho:		• Bien marcados pero no ejecute		• Calcado y tome trades de alto %	2	

Horario de noticias:	10:00 Prelim UoM Inflation Expectations
VIX:	20.18
Contexto macroeconómico 29497 ticks: *Tendencia, zonas, ritmo (corrida retrocesa)*	Mercado logro hacer un cambio de direccion pasando de una intencion alcista a un mercado con un gran retroceso bajista, SE tue tan plano y cerrado el movito que podiamos esperar a que el precio marque una zona de consolidacion de amplio rango puede ser que el precio intente llegar al pdcv de la semana que esta sobre los 5915
Gráfica diaria 19497 Ticks: *traza de areas granzas(Contex. Inmediatas), ATLs largo plazo, perfil de VOL de varios dias y posibles fases*	Mercado en consolidación, aun no ha marcado una clara F2 ya que en esta grafica no parece el fin sino una cortoa fuerte con un retroceso para mayor continuacion, mercado a la espectativa de que puedan hacer los vendedores y la reaccion por parte de las compras para mantener el activo estable
Gráfica largo plazo 1600 o 4h(áreas): *Areas de la sesión Sopy Resist, PDCV, Muxy Min dia anterior precios objetivos*	Mercado a largo plazo esta en formacion de una F2 despues de una pequeña tendencia alcista tendriamos que esperar su desarrollo para empezar a mapear trades de alta probabilidad, y tambien que el mercado nos de mejor la pauta de lo que quiere hacer por lo tanto zonas importantes sop en los 5930 y los 5965 y resist en los 6000
Análisis de escenarios 6J0.5 I (premarcado): *Tipo de merc, Tendenc, oscilante,erratico. Micro fases (opciones)Comportamiento de los ticks (Cortos, largos, indecisos, volatiles) Y ritmo, quien esta ganando hernves, ventas o compras*	Mercado en recuperacion, micro F2 intentanto ya establecer la F3, SE debemos esperar a que sea validada, ya que de esto depende su posible movito, ticks de rapido movito, respetando zonas por lo cual puede ser un buen dia para operar a favor de los que ganen este enfrentamiento
Escenarios concretos conclusión:	E1 — Mercado arrupado desde los 5900 hasta los 5930, podriamos tomar entradas en areas disponibles y arrbacadas, apoyandonos del movito de lo que estan ganando este enfrentamiento de hoy, alta desde areas cercanas 80 o cierre de la vela
	E2 — Rompto alcista en los 6000, tomar trades de 80 o alt al rompto o a la continuacion hasta min los 6022 y rompe podriamos ver los 6050
	E3 — Rompto bajista desde los 5930 tomar 80s o alts desde dicho rompto o continuacion hasta min los 5910
Nota para operar: Tomar entradas con stops protegido por areas o anclas, colocar la entrada ya sea en el nodo de menor o en que vol y seguir criterios tanto de seleccion como de config. Del trade	
NOTAS DE LA OPERATIVA: *Resumen de la sesión, movimientos del precio, PDCV, delta, Volatilidad y noticias de alto impacto*	Mercado haciendo una consolidacion en el largo plazo, reuniendo compradores durante toda la sesion para lo que parece ser una continuacion alcista en el largo plazo, zonas algo irregulares así mostrando la incertidumbre en el corto plazo, con bandsp de mas de 18 durante mas de la mitad de la jornada lo cual indicaba alta velocidad de transacciones
Análisis del día: *Feedback de: mis trades (si toma), analisis, como me sentí, y nota de 1 a 10 de mi dia*	Diego hoy la rompio, el mercado le mostro una clara orden de entrada y a pesar de que lo hizo muy bien el mercado arranco sin nosotros, aun asi era un decision de muy alta calidad, realmente veo los cambios y esto es un 10/10, muy paciente, no le mueve cualquier entrada y eso es lo que estabamos buscando, excelente trabajo

Fase totalmente identificada y cuento con espacio para buscar el target?	1	Fase totalmente identificada y cuento con espacio para buscar el target?	
Trade protegido por AREAS, ANCLAS o INDIC. Asegurando un stop protegido?	1	Trade protegido por AREAS, ANCLAS o INDIC. Asegurando un stop protegido?	
El trade cumple con las reglas establecidas para participar y es mayor del 50%?	1	El trade cumple con las reglas establecidas para participar y es mayor del 50%?	
Delta en correlación con el trade? *De no ser así debo tomar entrada,profunda y dejar en (0) este campo*	0	Delta en correlación con el trade? *De no ser así debo tomar entrada,profunda y dejar en (0) este campo*	
Trade identificado desde mi etapa de premercado?, *de no ser así marcar (0)*	1	Trade identificado desde mi etapa de premercado?, *de no ser así marcar (0)*	
	4		

Preparación personal							
16/06/2025							
¿Cómo estoy físicamente?	• Cansado/indispuesto:	0	• Bien:		• En la mejor forma:		
¿Cómo estoy anímicamente?	• Estresado		• Normal:	1	• Muy animado:		
¿Qué tan ocupado estoy?	• Muy ocupado:		• Normal:		• Libre:	2	
¿Cómo me fue ayer en el mercado?	• el mercado me sorprendio mucho:		• Bien marcados pero no ejecute		• Calcado y tome trades de alto %	2	

Horario de noticias:	NA
VIX:	19.68
Contexto macroeconómico 29497 ticks: *Tendencia, zonas, ritmo (corrida retrocesa)*	Mercado realizando movtos laterales de amplio rango, bajo mas alto que el anterior pero el alto menor al anterior, dia que puede ser de alta indecision, PDCV semanal por debajo del precio de la apertura.
Gráfica diaria 19497 Ticks: *traza de areas granzas(Contex. Inmediatas), ATLs largo plazo, perfil de VOL de varios dias y posibles fases*	Mercado lateralizando podriamos ver un mercado equilibrado debido al bajo vol que genera la division de contratos, posible F3 de areas muy amplias, puede ser que el precio haga microtendencias dentro de dicha Fase macro
Gráfica largo plazo 1600 o 4h(áreas): *Areas de la sesión Sopy Resist, PDCV, Muxy Min dia anterior precios objetivos*	Mercado con microtend F1 llegando a la resist macro, podriamos ver una reversion para mantener la F3 macro PDCV en los 5980, resist en los 6030 y sop en los 5965, especial atencion con el inicio del mercado ya que este nos podria guiar la direccion general de la sesion
Análisis de escenarios 6J0.5 I (premarcado): *Tipo de merc, Tendenc, oscilante,erratico. Micro fases (opciones)Comportamiento de los ticks (Cortos, largos, indecisos, volatiles) Y ritmo, quien esta ganando hernves, ventas o compras*	Mercado f3 largo plazo y muy micro parece una F1 que no va a hacer su ultimo impulso, hay una alta probabilidad de que el precio suelva a su zona de consolidacion micrplazo o tambien que haga una nueva consolidacion sobre el area en donde esta, por el momento las compras estan en la delantera, mercado con buen ritmo pero un poco lento
Escenarios concretos conclusión:	E1 — Mercado tomo desde las 6060 hasta las 6030, podriamos tomar largos en areas disponibles y arrbacadas, apoyandonos del movito de lo que estan ganando este enfrentamiento de hoy, alta direccion de la tendencia movto, tomar alts o tambien 80s cuando se demuestre el rompe para continuar al alza
	E2 — mercado alcista al rompto de los 6030, llegada a los 6050 y maximo a los 6070, tomar largos ya sean 80 o alts al rompto o en la continuacion
	E3 — rompto bajista desde los 5949 hasta min los 5910, tomar solo cortos como 80 y alts ya sea de rompto o de continuacion
Nota para operar: Tomar trades desde areas importantes con anclas confirmadas, proteger stop dsitro de dichas zonas, sacar trade cerca de nodos de muy bajo o alto vol y respetar tanto los criterios de entrada como el patron de los trades	
NOTAS DE LA OPERATIVA: *Resumen de la sesión, movimientos del precio, PDCV, delta, Volatilidad y noticias de alto impacto*	Mercado tendencial cumpliendo E2 en el cual era alcista, SE debido a su fuerte tendencia fue demasiado parabolico el movto, volatilidad sobre los 12 a 14 y sin noticias de alto impacto, lo que nos puede anticipar de algo que puede ocurrir esta semana
Análisis del día: *Feedback de: mis trades (si toma), analisis, como me sentí, y nota de 1 a 10 de mi dia*	dia de mucha calma, no logra ver nada, ninguna entrada de las mias, me mantuve modo espectador en la clase, hoy me siento adolorido de la espalda y eso tambien me indisposo bastante, aun asi no me deje llevar y simplemente me enfoque en el mercado, dia muy bonito de mucho autocontrol 10/10

Busque entradas validad SE no de me dio ninguna

Fase totalmente identificada y cuento con espacio para buscar el target?		Fase totalmente identificada y cuento con espacio para buscar el target?	
Trade protegido por AREAS, ANCLAS o INDIC. Asegurando un stop protegido?		Trade protegido por AREAS, ANCLAS o INDIC. Asegurando un stop protegido?	
El trade cumple con las reglas establecidas para participar y es mayor del 50%?		El trade cumple con las reglas establecidas para participar y es mayor del 50%?	
Delta en correlación con el trade? *De no ser así debo tomar entrada,profunda y dejar en (0) este campo*		Delta en correlación con el trade? *De no ser así debo tomar entrada,profunda y dejar en (0) este campo*	
Trade identificado desde mi etapa de premercado?, *de no ser así marcar (0)*		Trade identificado desde mi etapa de premercado?, *de no ser así marcar (0)*	
	0		

Preparación personal							
17/06/2025							
¿Cómo estoy físicamente?	• Cansado/indispuesto:		• Bien:	1	• En la mejor forma:		
¿Cómo estoy anímicamente?	• Estresado		• Normal:	1	• Muy animado:		
¿Qué tan ocupado estoy?	• Muy ocupado:		• Normal:	1	• Libre:		
¿Cómo me fue ayer en el mercado?	• el mercado me sorprendio mucho:		• Bien marcados pero no ejecute	1	• Calcado y tome trades de alto %		

Horario de noticias:	10:00 Business Inventories nvm
VIX:	20.15
Contexto macroeconómico 29497 ticks: *Tendencia, zonas, ritmo (corrida retrocesa)*	Mercado en rango lateral, haciendo A+A y M+A, SE en el largo plazo no ha logrado hacer maximos mayores,para ver continuacion deberiamos ver una ruptura en los 6110 con fuerza para ver continuacion de dicha tendencia
Gráfica diaria 19497 Ticks: *traza de areas granzas(Contex. Inmediatas), ATLs largo plazo, perfil de VOL de varios dias y posibles fases*	Mercado lateral en el mediano plazo, vemos una fuerte resistencia tanto a subir como a buscar mínimos, precio en compresion, en el mediano plazo tenemos el PDCV en zonas superiores lo que nos puede dar una pista de hasta donde podria llegar si se mueve hasta dicha direccion
Gráfica largo plazo 1600 o 4h(áreas): *Areas de la sesión Sopy Resist, PDCV, Muxy Min dia anterior precios objetivos*	Mercado en el mediano plazo tiene dificultades para marcar bien las fases, SE en el corto plazo estamos viendo una consolidacion de F3 desde los 6045 hasta los 6076PDCV del dia anterior en los 6091, podriamos ver rompto en pro de esta direccion
Análisis de escenarios 6J0.5 I (premarcado): *Tipo de merc, Tendenc, oscilante,erratico. Micro fases (opciones)Comportamiento de los ticks (Cortos, largos, indecisos, volatiles) Y ritmo, quien esta ganando hernves, ventas o compras*	Mercado oscilante con micro F3, se nota algo de indecision, al momento de hacer movtos fuertes, probablemente mientras el precio de mantenga encerrado puede ser que ese sea el movto de toda la sesion, debemos ser pacientes ya que tanto compros como ventas estan peleando por el liderazgo
Escenarios concretos conclusión:	E1 — Apoyo desde los 6060 hasta los 6030, podriamos tomar trades alts desde dichas areas, 80s desde la continuacion del movto, siempre y cuando haya fecho un movto que muestre que estamos en una continuacion
	E2 — Mercado alcista al rompto de los 6110 llegando a los 6125 o incluso a los 6150, tomar 80s o alfya sea al rompto o durante la continuacion
	E3 — Rompto bajista desde los 6038v hasta min los 6000, tomar 80s o alts ya sea durante el rompto o en la continuacion
Nota para operar: buscar trades protegidos por areas o anclas donde el stop quede protegido, entrar cerca de nodos de menor vol y nodos de mucho vol, tener en cuenta criterios de seleccion y las reglas de cada trade	
NOTAS DE LA OPERATIVA: *Resumen de la sesión, movimientos del precio, PDCV, delta, Volatilidad y noticias de alto impacto*	Mercado lateral entre areas , love tendencia alcista SE no logro hacer rompros de areas de forma contundente como para dar certeza de iba a continuar la direccion dia de mucha quietud
Análisis del día: *Feedback de: mis trades (si toma), analisis, como me sentí, y nota de 1 a 10 de mi dia*	Felicidades nuevamente, muy buena paciencia, mercado no genero buenas oportunidades y lo supe reconocer, me ahorre dos stop loss asi que hoy no tome decisiones impulsivas manteniendo la calma y pensando siempre en los patrones de movto.

Fase totalmente identificada y cuento con espacio para buscar el target?		Fase totalmente identificada y cuento con espacio para buscar el target?	
Trade protegido por AREAS, ANCLAS o INDIC. Asegurando un stop protegido?		Trade protegido por AREAS, ANCLAS o INDIC. Asegurando un stop protegido?	
El trade cumple con las reglas establecidas para participar y es mayor del 50%?		El trade cumple con las reglas establecidas para participar y es mayor del 50%?	
Delta en correlación con el trade? *De no ser así debo tomar entrada,profunda y dejar en (0) este campo*		Delta en correlación con el trade? *De no ser así debo tomar entrada,profunda y dejar en (0) este campo*	
Trade identificado desde mi etapa de premercado?, *de no ser así marcar (0)*		Trade identificado desde mi etapa de premercado?, *de no ser así marcar (0)*	
	0		

18/06/2025

¿Cómo estoy físicamente?	• Cansado/indispuesto:		• Bien:		• En la mejor forma:	2
¿Cómo estoy anímicamente?	• Estresado		• Normal:	1	• Muy animado:	
¿Qué tan ocupado estoy?	• Muy ocupado:		• Normal:		• Libre:	2
¿Cómo me fue ayer en el mercado?	• el mercado me sorprendio mucho:		• Bien marcados pero no ejecute	1	• Calcule y tome trades de alta %	

Horario de noticias:	NA
VIX:	20.89
Contexto macroeconómico 29497 ticks: *Tendencia, zonas, ritmo (corrida retrocesos)*	Mercado bajista, desde el dia de ayer en el cual no logro hacer maximos mayores y perdio su zona importante, mercado muy lento, con bajo nivel transaccional, desde la apetura parece haber mucho ruido y parece que estamos en un mercado erratico muy comprimido
Gráfica diaria 10497 Ticks: *trazo de areas granzas(contex. Inmediato), ATLs largo plazo, perfilin VOL de varios dias y posibles fases*	Mercado en rango lateral despues de una caida del precio, podriamos ver un intento de continuacion o tambien una posible reversion si logra pasar resistencias en los 6050
Gráfica largo plazo 1600 c-4k(áreas): *Areas de la sesión Sopy Resist, PDCV, Maxy Min dia anterior precios objetivos*	Mercado en F3 con PDCV en los 6039, sop en los 6030 y resist en los 6053, podriamos ver un dia en dicho rango o tambien un movto fuerte al rompto de algunas de esas areas
Análisis de escenarios 610 S / (premercado): *Tipo de merc, Tendenc, oscilante,erratico. Micro fases (opciona)Comportamiento de los ticks (Cortos, largos, indecisos, volatiles) Y ritmo, quien esta ganando terreno, ventas o compras*	Nada diferente a lo que ya vimos, microtiend F3 ritmo del mercado por mas de 2 dias, asi que podemos esperar mercados lentos con poca intencion de movto, parece que son los vendedores los que quieren liderar hoy SE aun no son lo suficientemente fuertes para guiar el mercado ticks demasiado lentos
Escenarios concretos conclusión:	E1	Mercado lateral desde las 6059 hasta los 6065, tomar ahi cortos al movto inmediato, poca ganancia, 0 trade en areas importantes
Nota para operar:	E2	Rompto bajista desde los 6010 hasta min los 5980, tomar 80 o alls ya sea al rompto o en la continuacion
PACIENCIA, tomar trades entre areas con stop protegido y entrada en areas de bajo vol o muy alta, que cumpla con criterios de selección y patron de participacion	E3	Rompto alcista desde los 6085, hasta min los 6080, tomar 80s o alls ya sea en el rompto o en la continuacion
NOTAS DE LA OPERATIVA: *Resumen de la sesión, movimientos del precio, PDCV, delta, Volatilidad y noticias de alto impacto*	Mercado lateral SE logro hacer un rompto a la resist que teniamos, y marco una clara tendencia alcista hasta los niveles mencionados de los 6074 ya en esa nueva zona el precio comenzo una consolidacion sin noticias de alto impacto asi que nuevamente un dia tranquilo en el mercado
Análisis del día: *Feedback de: mis trades (si tome), analisis, como me sentí, y nota de 1 a 10 de mi dia*	Felicidadeses, no se dejo llevar de las emociones al momento de tomar decisiones, me dolio mucho ese primer intento de 80 que no llego y se fue el precio desde ahí, dolio bastante pero nada, de igual forma excelente decision ya despues hubieron algunas oportunidades pero haberlas tomado era haber recaido en patrones antiguos, asi que muy buena operativa, 10/10

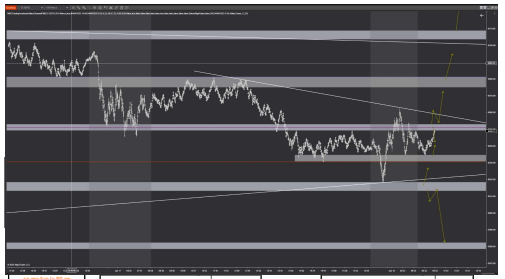

si me fue la 80 sin confluencia con atl, Ma deje 2 TICKS no puedo permitir que eso me de ganas de hacer revanchas

Trade protegido por AREAS, ANCLAS o INDIC. Asegurando un stop protegido?	
El trade cumple con las reglas establecidas para participar y es mayor del 50%?	
Delta en correlación con el trade? *De no ser así debo tomar entrada profunda y dejar en (0) este campo*	
Trade identificado desde mi etapa de premercado?, *de no ser así marcar (0)*	

0

Trade protegido por AREAS, ANCLAS o INDIC. Asegurando un stop protegido?	
El trade cumple con las reglas establecidas para participar y es mayor del 50%?	
Delta en correlación con el trade? *De no ser así debo tomar entrada profunda y dejar en (0) este campo*	
Trade identificado desde mi etapa de premercado?, *de no ser así marcar (0)*	

0

criterios para tomar ATLS entre areas laterales

debe tener mi trade	pivotes ascendentes en donde puede ubicado el target, demostrando participacion
	el sop o resist muy respetadas y alineada con el ATL
	PDCV de la sesion encima o debajo del target o ubicado como sop o rsist
	al menos 3 toques en el area donde voy a ubicar el trade
podria tener	delta en consolidacion, muy bueno que tambien este llegando al sop o resist según sea el trade
	rango para dejar ampliacion de target a 3 contratos
NO PUEDE TENER	los pivotes que se ubican en el target son cada vez mas bajos
	Noticias faltando menos de 4 mins
	movtos. de barras muy largas, mayor a 5 puntos por barra en las ultimas 3 barras
	agotamiento del precio intentando llegar hacia nuestra zona de target
	si el trade fue un NF o un OW que se quedo a menos de 5 ticks ya llego al target ya no se ingresa

Preparación personal

20/06/2025

¿Cómo estoy físicamente?	• Cansado/indispuesto:		• Bien:	1	• En la mejor forma:	
¿Cómo estoy anímicamente?	• Estresado		• Normal:	1	• Muy animado:	
¿Qué tan ocupado estoy?	• Muy ocupado:		• Normal:	1	• Libre:	
¿Cómo me fue ayer en el mercado?	• el mercado me sorprendio mucho:		• Bien marcados pero no ejecute	1	• Calcule y tome trades de alta %	

Horario de noticias:	10:00 CB Leading Index m/m
VIX:	19.21
Contexto macroeconómico 29497 ticks: *Tendencia, zonas, ritmo (corrida retrocesos)*	Mercado lateral, intento hacer una B+B, SE hubo mucha intencion compradora lo cual no permitio que el precio estuviera mucho tiempo en zona roja, precio llegando al PDCV semanal, asi que podria ser un dia o muy alcista o de movtos de consolidacion muy pausados
Gráfica diaria 10497 Ticks: *trazo de areas granzas(contex. Inmediato), ATLs largo plazo, perfilin VOL de varios dias y posibles fases*	Dia de mucha porbabilidad que sea nuevamente una consolidacion, es un mercado que no va a estar al 100% debido a las tensiones geopoliticas se SE por estas mismas razones puede dar muchas sorpresas en sus movimientos parece un ningreso a F3 despues de un FOBO
Gráfica largo plazo 1600 c-4k(áreas): *Areas de la sesión Sopy Resist, PDCV, Maxy Min dia anterior precios objetivos*	Mercado ningresando a su F3 despues de un FOBO bajista, Zonas importantes en los 6025 como soporte y los 6075 como resistencia, PDCV en los 6058 justo donde se encuentra el precio en este momento, mercado en balance, dia de mucha paciencia
Análisis de escenarios 610 S / (premercado): *Tipo de merc, Tendenc, oscilante,erratico. Micro fases (opciona)Comportamiento de los ticks (Cortos, largos, indecisos, volatiles) Y ritmo, quien esta ganando terreno, ventas o compras*	mercado en micro F2 ya casi gestanto una F3, muy corto plazo, a pesar de tener una volti de 13 el precio se esta moviendo demasiado lento, parece estar a la espectativa de algun movto, para que los participantes ingresen hacia dicha zona, por el momento el delta es de compradores agresivos
Escenarios concretos conclusión:	E1	Lateral entre los 6075 y los 6025, tomar trades en ambas direcciones, esperar y cuando pueda ubicar el trade en una area confirmada, tomar unicamente alls
Nota para operar:	E2	rompto alcista desde los 6077 hasta los 6130, o como maximo los 6150, tomar trades al rompto o continuacion ya sean 80 o alls
Tomar trades desde areas confirmadas, protegiendo el stop detras de las mismas, y entrando en zonas de bajo vol o muy alto vol, tener en cuenta tanto los criterios de entrada como el patron del trade	E3	Mercado bajista al rompto de las 6020 hasta min las 5980, tomar cortos como 80s o alls desde el rompto o durante la continuacion
NOTAS DE LA OPERATIVA: *Resumen de la sesión, movimientos del precio, PDCV, delta, Volatilidad y noticias de alto impacto*	Mercado en el escenario 1 logro romper a la baja SE este rompto fue muy leviolo mas probable es que fue un FOBO, no hubo noticias relevantes durante la sesion SE hubieron movtos que fueron agresivos en algunos periodos cortos
Análisis del día: *Feedback de: mis trades (si tome), analisis, como me sentí, y nota de 1 a 10 de mi dia*	Hoy me senti con poca confianza para operar no se por que debo profundizar un poco mas, tuve los mismos mapas que setaes asi que excelente, pero hubo una B0 que era buenisima yo ya he mapeado y es un trade de los mios, pero no fui capaz de tomarla, un dia poco agridulce por este lado, y tambien sentí muchos celos de esas personas que la estan rompiendo, asi que en parte quizas este fue el por que de mi inseguridad dia 7/10

Trade protegido por AREAS, ANCLAS o INDIC. Asegurando un stop protegido?	1
El trade cumple con las reglas establecidas para participar y es mayor del 50%?	1
Delta en correlación con el trade? *De no ser así debo tomar entrada profunda y dejar en (0) este campo*	1
Trade identificado desde mi etapa de premercado?, *de no ser así marcar (0)*	1

5

Trade protegido por AREAS, ANCLAS o INDIC. Asegurando un stop protegido?	1
El trade cumple con las reglas establecidas para participar y es mayor del 50%?	1
Delta en correlación con el trade? *De no ser así debo tomar entrada profunda y dejar en (0) este campo*	1
Trade identificado desde mi etapa de premercado?, *de no ser así marcar (0)*	1

criterios para tomar ATLS entre areas laterales

debe tener mi trade	pivotes ascendentes en donde puede ubicado el target, demostrando participacion
	el sop o resist muy respetadas y alineada con el ATL
	PDCV de la sesion encima o debajo del target o ubicado como sop o rsist
	al menos 3 toques en el area donde voy a ubicar el trade
podria tener	delta en consolidacion, muy bueno que tambien este llegando al sop o resist según sea el trade
	rango para dejar ampliacion de target a 3 contratos
NO PUEDE TENER	los pivotes que se ubican en el target son cada vez mas bajos
	Noticias faltando menos de 4 mins
	movtos. de barras muy largas, mayor a 5 puntos por barra en las ultimas 3 barras
	agotamiento del precio intentando llegar hacia nuestra zona de target
	si el trade fue un NF o un OW que se quedo a menos de 5 ticks ya llego al target ya no se ingresa

Preparación personal

¿Cómo estoy físicamente?	• Cansado/indispuesto:		• Bien:		• En la mejor forma:	
¿Cómo estoy anímicamente?	• Estresado		• Normal:		• Muy animado:	
¿Qué tan ocupado estoy?	• Muy ocupado:		• Normal:		• Libre:	
¿Cómo me fue ayer en el mercado?	• el mercado me sorprendio mucho:		• Bien marcados pero no ejecute		• Calcule y tome trades de alta %	

Horario de noticias:	
VIX:	
Contexto macroeconómico 29497 ticks: *Tendencia, zonas, ritmo (corrida retrocesos)*	
Gráfica diaria 10497 Ticks: *trazo de areas granzas(contex. Inmediato), ATLs largo plazo, perfilin VOL de varios dias y posibles fases*	
Gráfica largo plazo 1600 c-4k(áreas): *Areas de la sesión Sopy Resist, PDCV, Maxy Min dia anterior precios objetivos*	
Análisis de escenarios 610 S / (premercado): *Tipo de merc, Tendenc, oscilante,erratico. Micro fases (opciona)Comportamiento de los ticks (Cortos, largos, indecisos, volatiles) Y ritmo, quien esta ganando terreno, ventas o compras*	
Escenarios concretos conclusión:	E1	
Nota para operar:	E2	
	E3	
NOTAS DE LA OPERATIVA: *Resumen de la sesión, movimientos del precio, PDCV, delta, Volatilidad y noticias de alto impacto*	
Análisis del día: *Feedback de: mis trades (si tome), analisis, como me sentí, y nota de 1 a 10 de mi dia*	

0

Resultado:
Menor o igual a 3. NO operar
Entre 4 y 5: Cautela
Entre 6 y 7, mejor
Igual 8, cautela

Resultado:
Menor a 3 No operar
Igual a 4 entrada profunda
Igual a 5 buen entry

Grafica Pre:

Grafica 3 contr

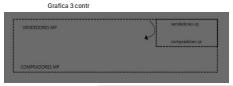

Grafica del dia:

Notas

Criterios de Selección
Fase totalmente identificada y cuento con espacio para buscar el target?
Trade protegido por AREAS, ANCLAS o INDIC. Asegurando un stop protegido?
El trade cumple con las reglas establecidas para participar y es mayor del 50%?
Delta en correlación con el trade? *De no ser así debo tomar entrada profunda y dejar en (0) este campo*
Trade identificado desde mi etapa de premercado?, *de no ser así marcar (0)*

0

Criterios de Selección
Fase totalmente identificada y cuento con espacio para buscar el target?
Trade protegido por AREAS, ANCLAS o INDIC. Asegurando un stop protegido?
El trade cumple con las reglas establecidas para participar y es mayor del 50%?
Delta en correlación con el trade? *De no ser así debo tomar entrada profunda y dejar en (0) este campo*
Trade identificado desde mi etapa de premercado?, *de no ser así marcar (0)*

0

Preparación personal

¿Cómo estoy físicamente?	• Cansado/indispuesto:	• Bien:	• En la mejor forma:

criterios para tomar ATLS entre areas laterales

¿Cómo estoy anímicamente?	• Estresado	• Normal:	• Muy animado:
¿Qué tan ocupado estoy?	• Muy ocupado:	• Normal:	• Libre:
¿Cómo me fue ayer en el mercado?	• Al mercado me sorprendio mucho:	• Bien marcados pero no ejecute	• Calculoy tome trades de alta %

Horario de noticias:	
VIX:	
Contexto macroeconómico 29497 ticks:	
Tendencia, zonas, ritmo (corrida retrocesos)	
Gráfica diaria 10497 Ticks:	
trazo de areas gruesas(contex. Inmediato), ATLs largo plazo, perfil de VOL de varios días y posibles fases	
Gráfica largo plazo 1600 o 4h(áreas):	
Areas de la sesión Sup y Resist, PDCV, Max y Min día anterior precios objetivos	
Análisis de escenarios 620 S.I (premercado):	
Tipo de merc, Tendenc, oscilante,erratico. Micro fases (opciona)Comportamiento de los ticks (Cortos, largos, indecisos, volatiles) Y ritmo, quien esta ganando terreno, ventas o compras	
Escenarios concretos conclusión:	E1
Nota para operar:	E2
	E3
NOTAS DE LA OPERATIVA:	
Resumen de la sesión, movimientos de precio, PDCV, delta, Volatilidad y noticias de alto impacto	
Análisis del día:	
Feedback de: mis trades (si toma), analisis, como me sentí, y nota de 1 a 10 de mi día	

0

Resultado:
Menor o igual a 3, NO operar
Entre 4 y 5: Cautela
Entre 6 y 7, mejor
Igual 8, cautela

Resultado:
Menor a 3 No operar
Igual a 4 entrada profunda
Igual 5 a 6 bien entry

Grafica Pre:
Grafica 3 contr

Grafica del dia:

Notas

Criterios de Selección	
Fase totalmente identificada y cuento con espacio para buscar el target?	
Trade protegido por AREAS, ANCLAS o INDIC. Asegurando un stop protegido?	
El trade cumple con las reglas establecidas para participar y es mayor del 50%?	
Delta en correlación con el trade? *De no ser así debo tomar entrada profunda y dejar en (0) este campo*	
Trade identificado desde mi etapa de premercado?, *de no ser así marcar (0)*	

0

Criterios de Selección	
Fase totalmente identificada y cuento con espacio para buscar el target?	
Trade protegido por AREAS, ANCLAS o INDIC. Asegurando un stop protegido?	
El trade cumple con las reglas establecidas para participar y es mayor del 50%?	
Delta en correlación con el trade? *De no ser así debo tomar entrada profunda y dejar en (0) este campo*	
Trade identificado desde mi etapa de premercado?, *de no ser así marcar (0)*	

0

criterios para tomar ATLS entre areas laterales

debe tener mi trade	puntos ascendentes en donde quede ubicado el target, demostrando participacion
	el sop o resist muy respetados y alineada con el ATL
	PDCV de la sesion encima o debajo del target o ubicado como sop o rsist
	al menos 3 toques en el area donde voy a ubicar el trade
podria tener	delta en consolidacion, muy bueno que tambien este llegando al sop o resist según sea el trade
	rango para dejar ampliacion de target a 3 contratos
NO PUEDE TENER	los pivotes que se ubican en el target son cada vez mas bajos
	Noticias faltando menos de 4 mins
	movtos. de barras muy largas, mayor a 5 puntos por barra en las ultimas 3 barras
	agotamiento del precio intentando llegar hacia nuestra zona de target
	si el trade fue un NF o un OW que se quedo a menos de 5 ticks y ya llego al target ya no se ingresa

Preparación personal

¿Cómo estoy físicamente?	• Cansado/indispuesto:	• Bien:	• En la mejor forma:
¿Cómo estoy anímicamente?	• Estresado	• Normal:	• Muy animado:
¿Qué tan ocupado estoy?	• Muy ocupado:	• Normal:	• Libre:
¿Cómo me fue ayer en el mercado?	• Al mercado me sorprendio mucho:	• Bien marcados pero no ejecute	• Calculoy tome trades de alta %

Horario de noticias:	
VIX:	
Contexto macroeconómico 29497 ticks:	
Tendencia, zonas, ritmo (corrida retrocesos)	
Gráfica diaria 10497 Ticks:	
trazo de areas gruesas(contex. Inmediato), ATLs largo plazo, perfil de VOL de varios días y posibles fases	
Gráfica largo plazo 1600 o 4h(áreas):	
Areas de la sesión Sup y Resist, PDCV, Max y Min día anterior precios objetivos	
Análisis de escenarios 620 S.I (premercado):	
Tipo de merc, Tendenc, oscilante,erratico. Micro fases (opciona)Comportamiento de los ticks (Cortos, largos, indecisos, volatiles) Y ritmo, quien esta ganando terreno, ventas o compras	
Escenarios concretos conclusión:	E1
Nota para operar:	E2
	E3
NOTAS DE LA OPERATIVA:	
Resumen de la sesión, movimientos de precio, PDCV, delta, Volatilidad y noticias de alto impacto	
Análisis del día:	
Feedback de: mis trades (si toma), analisis, como me sentí, y nota de 1 a 10 de mi día	

0

Resultado:
Menor o igual a 3, NO operar
Entre 4 y 5: Cautela
Entre 6 y 7, mejor
Igual 8, cautela

Resultado:
Menor a 3 No operar
Igual a 4 entrada profunda
Igual 5 a 6 bien entry

Grafica Pre:
Grafica 3 contr

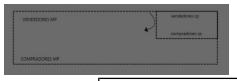

Grafica del dia:

Notas

Criterios de Selección	
Fase totalmente identificada y cuento con espacio para buscar el target?	
Trade protegido por AREAS, ANCLAS o INDIC. Asegurando un stop protegido?	
El trade cumple con las reglas establecidas para participar y es mayor del 50%?	
Delta en correlación con el trade? *De no ser así debo tomar entrada profunda y dejar en (0) este campo*	
Trade identificado desde mi etapa de premercado?, *de no ser así marcar (0)*	

0

Criterios de Selección	
Fase totalmente identificada y cuento con espacio para buscar el target?	
Trade protegido por AREAS, ANCLAS o INDIC. Asegurando un stop protegido?	
El trade cumple con las reglas establecidas para participar y es mayor del 50%?	
Delta en correlación con el trade? *De no ser así debo tomar entrada profunda y dejar en (0) este campo*	
Trade identificado desde mi etapa de premercado?, *de no ser así marcar (0)*	

0

criterios para tomar ATLS entre areas laterales

debe tener mi trade	puntos ascendentes en donde quede ubicado el target, demostrando participacion
	el sop o resist muy respetados y alineada con el ATL
	PDCV de la sesion encima o debajo del target o ubicado como sop o rsist
	al menos 3 toques en el area donde voy a ubicar el trade
podria tener	delta en consolidacion, muy bueno que tambien este llegando al sop o resist según sea el trade
	rango para dejar ampliacion de target a 3 contratos
NO PUEDE TENER	los pivotes que se ubican en el target son cada vez mas bajos
	Noticias faltando menos de 4 mins
	movtos. de barras muy tarjeas, mayor a 5 puntos por barra en las ultimas 3 barras
	agotamiento del precio intentando llegar hacia nuestra zona de target
	si el trade fue un NF o un OW que se quedo a menos de 5 ticks y ya llego al target ya no se ingresa

Preparación personal

¿Cómo estoy físicamente?	• Cansado/indispuesto:	• Bien:	• En la mejor forma:
¿Cómo estoy anímicamente?	• Estresado	• Normal:	• Muy animado:
¿Qué tan ocupado estoy?	• Muy ocupado:	• Normal:	• Libre:
¿Cómo me fue ayer en el mercado?	• Al mercado me sorprendio mucho:	• Bien marcados pero no ejecute	• Calculoy tome trades de alta %

Horario de noticias:	
VIX:	
Contexto macroeconómico 29497 ticks:	
Tendencia, zonas, ritmo (corrida retrocesos)	
Gráfica diaria 10497 Ticks:	
trazo de areas gruesas(contex. Inmediato), ATLs largo plazo, perfil de VOL de varios días y posibles fases	
Gráfica largo plazo 1600 o 4h(áreas):	
Areas de la sesión Sup y Resist, PDCV, Max y Min día anterior precios objetivos	
Análisis de escenarios 620 S.I (premercado):	
Tipo de merc, Tendenc, oscilante,erratico. Micro fases (opciona)Comportamiento de los ticks (Cortos, largos, indecisos, volatiles) Y ritmo, quien esta ganando terreno, ventas o compras	
Escenarios concretos conclusión:	E1
Nota para operar:	E2
	E3
NOTAS DE LA OPERATIVA:	
Resumen de la sesión, movimientos de precio, PDCV, delta, Volatilidad y noticias de alto impacto	
Análisis del día:	
Feedback de: mis trades (si toma), analisis, como me sentí, y nota de 1 a 10 de mi día	

0

Resultado:
Menor o igual a 3, NO operar
Entre 4 y 5: Cautela
Entre 6 y 7, mejor
Igual 8, cautela

Resultado:
Menor a 3 No operar
Igual a 4 entrada profunda
Igual 5 a 6 bien entry

Grafica Pre:
Grafica 3 contr

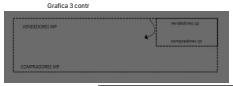

Grafica del dia:

Notas

Criterios de Selección	
Fase totalmente identificada y cuento con espacio para buscar el target?	
Trade protegido por AREAS, ANCLAS o INDIC. Asegurando un stop protegido?	
El trade cumple con las reglas establecidas para participar y es mayor del 50%?	
Delta en correlación con el trade? *De no ser así debo tomar entrada profunda y dejar en (0) este campo*	
Trade identificado desde mi etapa de premercado?, *de no ser así marcar (0)*	

0

Criterios de Selección	
Fase totalmente identificada y cuento con espacio para buscar el target?	
Trade protegido por AREAS, ANCLAS o INDIC. Asegurando un stop protegido?	
El trade cumple con las reglas establecidas para participar y es mayor del 50%?	
Delta en correlación con el trade? *De no ser así debo tomar entrada profunda y dejar en (0) este campo*	
Trade identificado desde mi etapa de premercado?, *de no ser así marcar (0)*	

0

criterios para tomar ATLS entre areas laterales

debe tener mi trade	puntos ascendentes en donde quede ubicado el target, demostrando participacion
	el sop o resist muy respetados y alineada con el ATL
	PDCV de la sesion encima o debajo del target o ubicado como sop o rsist
	al menos 3 toques en el area donde voy a ubicar el trade
podria tener	delta en consolidacion, muy bueno que tambien este llegando al sop o resist según sea el trade
	rango para dejar ampliacion de target a 3 contratos
NO PUEDE TENER	los pivotes que se ubican en el target son cada vez mas bajos
	Noticias faltando menos de 4 mins
	movtos. de barras muy tarjeas, mayor a 5 puntos por barra en las ultimas 3 barras
	agotamiento del precio intentando llegar hacia nuestra zona de target
	si el trade fue un NF o un OW que se quedo a menos de 5 ticks y ya llego al target ya no se ingresa

Preparación personal

¿Cómo estoy físicamente?	• Cansado/indispuesto:	• Bien:	• En la mejor forma:
¿Cómo estoy anímicamente?	• Estresado	• Normal:	• Muy animado:
¿Qué tan ocupado estoy?	• Muy ocupado:	• Normal:	• Libre:
¿Cómo me fue ayer en el mercado?	• Al mercado me sorprendio mucho:	• Bien marcados pero no ejecute	• Calculoy tome trades de alta %

Resultado:
Menor o igual a 3, NO operar

Resultado:
Menor a 3 No operar

criterios para tomar ATLS entre areas laterales

debe tener mi trade	puntos ascendentes en donde quede ubicado el target, demostrando participacion
	el sop o resist muy respetados y alineada con el ATL
	PDCV de la sesion encima o debajo del target o ubicado como sop o rsist
	al menos 3 toques en el area donde voy a ubicar el trade

Horario de noticias:	
VIX:	
Contexto macroeconómico 29497 ticks:	
Tendencia, zonas, ritmo (corrida retrocesos)	
Gráfica diaria 10497 Ticks:	
trazo de areas gruesas(contex. Inmediato), ATLs largo plazo, perfil de VOL de varios días y posibles fases	
Gráfica largo plazo 3600 o 4k(áreas):	
Areas de la sesión Sopy Resist, PDCV, Max y Min día anterior precios objetivos	
Análisis de escenarios 6 ó 5 (premercado):	
Tipo de merc, Tendenc, oscilante,erratico. Micro fases (opcional)Comportamiento de los ticks (Cortos, largos, indecisos, volatiles) Y ritmo, quien esta ganando terreno, ventas o compras	
Escenarios concretos conclusión:	E1
Nota para operar:	E2
	E3
NOTAS DE LA OPERATIVA:	
Resumen de la sesión, movimientos del precio, PDCV, delta, Volatilidad y noticias de alto impacto	
Análisis del día:	
Feedback de: mis trades (si tome), analisis, como me sentí, y nota de 1 a 10 de mi día	

0

Entre 4 y 5: Cautela
Entre 6 y 7, mejor
Igual 8, cautela

Igual a 4 entrada profunda
Igual a 5 best entry

Grafica Pre:
Grafica 3 contr

Grafica del día:

Notas

Criterios de Selección	
Fase totalmente identificada y cuento con espacio para buscar el target?	
Trade protegido por AREAS, ANCLAS o INDIC. Asegurando un stop protegido?	
El trade cumple con las reglas establecidas para participar y es mayor del 50%?	
Delta en correlación con el trade? *De no ser así debo tomar entrada profunda y dejar en 0) este campo*	
Trade identificado desde mi etapa de premercado?, *de no ser así marcar (0)*	

0

Criterios de Selección	
Fase totalmente identificada y cuento con espacio para buscar el target?	
Trade protegido por AREAS, ANCLAS o INDIC. Asegurando un stop protegido?	
El trade cumple con las reglas establecidas para participar y es mayor del 50%?	
Delta en correlación con el trade? *De no ser así debo tomar entrada profunda y dejar en 0) este campo*	
Trade identificado desde mi etapa de premercado?, *de no ser así marcar (0)*	

0

podría tener	delta en consolidacion, muy bueno que tambien este llegando al sop o resist según sea el trade
	rango para dejar ampliacion de target a 3 contratos
NO PUEDE TENER	los pivotes que se ubican en el target son cada vez mas bajos
	Noticias faltando menos de 4 mins
	movtos. de barras muy largas, mayor a 5 puntos por barra en las ultimas 3 barras
	agotamiento del precio intentando llegar hacia nuestra zona de target
	si el trade fue un NF o un OW que se quedo a menos de 5 ticks y ya llego al target ya no se ingresa

---

Preparación personal							
¿Cómo estoy físicamente?	• Cansado/indispuesto:		• Bien:		• En la mejor forma:		
¿Cómo estoy anímicamente?	• Estresado		• Normal:		• Muy animado:		
¿Qué tan ocupado estoy?	• Muy ocupado:		• Normal:		• Libre:		
¿Cómo me fue ayer en el mercado?	• el mercado me sorprendio mucho:		• Bien marcados pero no ejecute		• Calcule y tome trades de alta %		

Horario de noticias:	
VIX:	
Contexto macroeconómico 29497 ticks:	
Tendencia, zonas, ritmo (corrida retrocesos)	
Gráfica diaria 10497 Ticks:	
trazo de areas gruesas(contex. Inmediato), ATLs largo plazo, perfil de VOL de varios días y posibles fases	
Gráfica largo plazo 3600 o 4k(áreas):	
Areas de la sesión Sopy Resist, PDCV, Max y Min día anterior precios objetivos	
Análisis de escenarios 6 ó 5 (premercado):	
Tipo de merc, Tendenc, oscilante,erratico. Micro fases (opcional)Comportamiento de los ticks (Cortos, largos, indecisos, volatiles) Y ritmo, quien esta ganando terreno, ventas o compras	
Escenarios concretos conclusión:	E1
Nota para operar:	E2
	E3
NOTAS DE LA OPERATIVA:	
Resumen de la sesión, movimientos del precio, PDCV, delta, Volatilidad y noticias de alto impacto	
Análisis del día:	
Feedback de: mis trades (si tome), analisis, como me sentí, y nota de 1 a 10 de mi día	

0

Resultado:
Menor o Igual a 5: NO operar
Entre 4 y 5: Cautela
Entre 6 y 7, mejor
Igual 8, cautela

Resultado:
Menor a 5 No operar
Igual a 4 entrada profunda
Igual a 5 best entry

Grafica Pre:
Grafica 3 contr

Grafica del día:

Notas

Criterios de Selección	
Fase totalmente identificada y cuento con espacio para buscar el target?	
Trade protegido por AREAS, ANCLAS o INDIC. Asegurando un stop protegido?	
El trade cumple con las reglas establecidas para participar y es mayor del 50%?	
Delta en correlación con el trade? *De no ser así debo tomar entrada profunda y dejar en 0) este campo*	
Trade identificado desde mi etapa de premercado?, *de no ser así marcar (0)*	

0

Criterios de Selección	
Fase totalmente identificada y cuento con espacio para buscar el target?	
Trade protegido por AREAS, ANCLAS o INDIC. Asegurando un stop protegido?	
El trade cumple con las reglas establecidas para participar y es mayor del 50%?	
Delta en correlación con el trade? *De no ser así debo tomar entrada profunda y dejar en 0) este campo*	
Trade identificado desde mi etapa de premercado?, *de no ser así marcar (0)*	

0

criterios para tomar ATLS entre areas laterales	
debe tener mi trade	puntos ascendentes en donde quede ubicado el target, demostrando particicacion
	el sop o resist muy respetados y alineada con el ATL
	PDCV de la sesion encima o debajo del target o ubicado como sop o rsist
	al menos 3 toques en el area donde voy a ubicar el trade
podría tener	delta en consolidacion, muy bueno que tambien este llegando al sop o resist según sea el trade
	rango para dejar ampliacion de target a 3 contratos
NO PUEDE TENER	los pivotes que se ubican en el target son cada vez mas bajos
	Noticias faltando menos de 4 mins
	movtos. de barras muy largas, mayor a 5 puntos por barra en las ultimas 3 barras
	agotamiento del precio intentando llegar hacia nuestra zona de target
	si el trade fue un NF o un OW que se quedo a menos de 5 ticks y ya llego al target ya no se ingresa

---

Preparación personal							
¿Cómo estoy físicamente?	• Cansado/indispuesto:		• Bien:		• En la mejor forma:		
¿Cómo estoy anímicamente?	• Estresado		• Normal:		• Muy animado:		
¿Qué tan ocupado estoy?	• Muy ocupado:		• Normal:		• Libre:		
¿Cómo me fue ayer en el mercado?	• el mercado me sorprendio mucho:		• Bien marcados pero no ejecute		• Calcule y tome trades de alta %		

Horario de noticias:	
VIX:	
Contexto macroeconómico 29497 ticks:	
Tendencia, zonas, ritmo (corrida retrocesos)	
Gráfica diaria 10497 Ticks:	
trazo de areas gruesas(contex. Inmediato), ATLs largo plazo, perfil de VOL de varios días y posibles fases	
Gráfica largo plazo 3600 o 4k(áreas):	
Areas de la sesión Sopy Resist, PDCV, Max y Min día anterior precios objetivos	
Análisis de escenarios 6 ó 5 (premercado):	
Tipo de merc, Tendenc, oscilante,erratico. Micro fases (opcional)Comportamiento de los ticks (Cortos, largos, indecisos, volatiles) Y ritmo, quien esta ganando terreno, ventas o compras	
Escenarios concretos conclusión:	E1
Nota para operar:	E2
	E3
NOTAS DE LA OPERATIVA:	
Resumen de la sesión, movimientos del precio, PDCV, delta, Volatilidad y noticias de alto impacto	
Análisis del día:	
Feedback de: mis trades (si tome), analisis, como me sentí, y nota de 1 a 10 de mi día	

0

Resultado:
Menor o Igual a 5: NO operar
Entre 4 y 5: Cautela
Entre 6 y 7, mejor
Igual 8, cautela

Resultado:
Menor a 5 No operar
Igual a 4 entrada profunda
Igual a 5 best entry

Grafica Pre:
Grafica 3 contr

Grafica del día:

Notas

Criterios de Selección	
Fase totalmente identificada y cuento con espacio para buscar el target?	
Trade protegido por AREAS, ANCLAS o INDIC. Asegurando un stop protegido?	
El trade cumple con las reglas establecidas para participar y es mayor del 50%?	
Delta en correlación con el trade? *De no ser así debo tomar entrada profunda y dejar en 0) este campo*	
Trade identificado desde mi etapa de premercado?, *de no ser así marcar (0)*	

0

Criterios de Selección	
Fase totalmente identificada y cuento con espacio para buscar el target?	
Trade protegido por AREAS, ANCLAS o INDIC. Asegurando un stop protegido?	
El trade cumple con las reglas establecidas para participar y es mayor del 50%?	
Delta en correlación con el trade? *De no ser así debo tomar entrada profunda y dejar en 0) este campo*	
Trade identificado desde mi etapa de premercado?, *de no ser así marcar (0)*	

0

criterios para tomar ATLS entre areas laterales	
debe tener mi trade	puntos ascendentes en donde quede ubicado el target, demostrando particicacion
	el sop o resist muy respetados y alineada con el ATL
	PDCV de la sesion encima o debajo del target o ubicado como sop o rsist
	al menos 3 toques en el area donde voy a ubicar el trade
podría tener	delta en consolidacion, muy bueno que tambien este llegando al sop o resist según sea el trade
	rango para dejar ampliacion de target a 3 contratos
NO PUEDE TENER	los pivotes que se ubican en el target son cada vez mas bajos
	Noticias faltando menos de 4 mins
	movtos. de barras muy largas, mayor a 5 puntos por barra en las ultimas 3 barras
	agotamiento del precio intentando llegar hacia nuestra zona de target
	si el trade fue un NF o un OW que se quedo a menos de 5 ticks y ya llego al target ya no se ingresa

---

Preparación personal							
¿Cómo estoy físicamente?	• Cansado/indispuesto:		• Bien:		• En la mejor forma:		
¿Cómo estoy anímicamente?	• Estresado		• Normal:		• Muy animado:		
¿Qué tan ocupado estoy?	• Muy ocupado:		• Normal:		• Libre:		
¿Cómo me fue ayer en el mercado?	• el mercado me sorprendio mucho:		• Bien marcados pero no ejecute		• Calcule y tome trades de alta %		

Horario de noticias:	
VIX:	

0

Resultado:
Menor o Igual a 5: NO operar
Entre 4 y 5: Cautela
Entre 6 y 7, mejor

Resultado:
Menor a 5 No operar
Igual a 4 entrada profunda
Igual a 5 best entry

criterios para tomar ATLS entre areas laterales	
debe tener mi trade	puntos ascendentes en donde quede ubicado el target, demostrando particicacion
	el sop o resist muy respetados y alineada con el ATL
	PDCV de la sesion encima o debajo del target o ubicado como sop o rsist
	al menos 3 toques en el area donde voy a ubicar el trade
podría tener	delta en consolidacion, muy bueno que tambien este llegando al sop o resist según sea el trade
	rango para dejar ampliacion de target a 3 contratos

Contexto macroeconómico 29497 ticks:	
Tendencia, zonas, ritmo (comida retrocesos)	
Gráfica diaria 10497 Ticks:	
trazo de areas gruesas(contex. Inmediato), ATLs largo plazo, perfil de VOL de varios días y posibles fases	
Gráfica largo plazo 1600 c 4H(áreas):	
Areas de la sesión Supy Resist, PDOH, Max y Min día anterior precios objetivos	
Análisis de escenarios 620 S.I (premercado):	
Tipo de merc, Tendenc., oscilante,errático. Micro fases (opcional)Comportamiento de los ticks (Cortos, largos, indecisos, volátiles) Y ritmo, quien esta ganando terreno, ventas o compras	
Escenarios concretos conclusión:	E1
Nota para apear:	E2
	E3
NOTAS DE LA OPERATIVA:	
Resumen de la sesión, movimientos del precio, PDOV, delta, Volatilidad y noticias de alto impacto	
Análisis del día:	
Feedback de: mis trades (si toma), analisis, como me sentí, y nota de 1 a 10 de mi dia	

Igual 8, cautela

Grafica Pre:

Grafica 3 contr

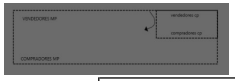

Grafica del dia:

Notas

Criterios de Selección	
Fase totalmente identificada y cuento con espacio para buscar el target?	
Trade protegido por AREAS, ANCLAS o INDIC. Asegurando un stop protegido?	
El trade cumple con las reglas establecidas para participar y es mayor del 50%?	
Delta en correlación con el trade? *De no ser así debo tomar entrada profunda y dejar en (0) este campo*	
Trade identificado desde mi etapa de premercado?, *de no ser así marcar (0)*	

0

Criterios de Selección	
Fase totalmente identificada y cuento con espacio para buscar el target?	
Trade protegido por AREAS, ANCLAS o INDIC. Asegurando un stop protegido?	
El trade cumple con las reglas establecidas para participar y es mayor del 50%?	
Delta en correlación con el trade? *De no ser así debo tomar entrada profunda y dejar en (0) este campo*	
Trade identificado desde mi etapa de premercado?, *de no ser así marcar (0)*	

0

NO PUEDE TENER	los pivotes que se ubican en el target son cada vez mas bajos
	Noticias faltando menos de 4 mins
	movtos. de barras muy largas, mayor a 5 puntos por barra en las ultimas 3 barras
	agotamiento del precio intentando llegar hacia nuestra zona de target
	si el trade fue un NF o un OW que se quedo a menos de 5 ticks y ya llego al target ya no se ingresa

---

Preparación personal			
¿Cómo estoy físicamente?	**• Cansado/indispuesto:**	**• Bien:**	**• En la mejor forma:**
¿Cómo estoy anímicamente?	**• Estresado**	**• Normal:**	**• Muy animado:**
¿Qué tan ocupado estoy?	**• Muy ocupado:**	**• Normal:**	**• Libre:**
¿Cómo me fue ayer en el mercado?	**• el mercado me sorprendio mucho:**	**• Bien marcados pero no ejecute**	**• Calcule y tome trades de alta %**

Horario de noticias:	
VIX:	
Contexto macroeconómico 29497 ticks:	
Tendencia, zonas, ritmo (comida retrocesos)	
Gráfica diaria 10497 Ticks:	
trazo de areas gruesas(contex. Inmediato), ATLs largo plazo, perfil de VOL de varios días y posibles fases	
Gráfica largo plazo 1600 c 4H(áreas):	
Areas de la sesión Supy Resist, PDOH, Max y Min día anterior precios objetivos	
Análisis de escenarios 620 S.I (premercado):	
Tipo de merc, Tendenc., oscilante,errático. Micro fases (opcional)Comportamiento de los ticks (Cortos, largos, indecisos, volátiles) Y ritmo, quien esta ganando terreno, ventas o compras	
Escenarios concretos conclusión:	E1
Nota para apear:	E2
	E3
NOTAS DE LA OPERATIVA:	
Resumen de la sesión, movimientos del precio, PDOV, delta, Volatilidad y noticias de alto impacto	
Análisis del día:	
Feedback de: mis trades (si toma), analisis, como me sentí, y nota de 1 a 10 de mi dia	

0

Resultado:

Menor o Igual a 3, NO operar

Entre 4 y 5: Cautela

Entre 6 y 7, mejor

Igual 8, cautela

Resultado:

Menor a 3 No operar

Igual a 4 entrada profunda

Entre 5 y 6 cautela

Grafica Pre:

Grafica 3 contr

Grafica del dia:

Notas

Criterios de Selección	
Fase totalmente identificada y cuento con espacio para buscar el target?	
Trade protegido por AREAS, ANCLAS o INDIC. Asegurando un stop protegido?	
El trade cumple con las reglas establecidas para participar y es mayor del 50%?	
Delta en correlación con el trade? *De no ser así debo tomar entrada profunda y dejar en (0) este campo*	
Trade identificado desde mi etapa de premercado?, *de no ser así marcar (0)*	

0

Criterios de Selección	
Fase totalmente identificada y cuento con espacio para buscar el target?	
Trade protegido por AREAS, ANCLAS o INDIC. Asegurando un stop protegido?	
El trade cumple con las reglas establecidas para participar y es mayor del 50%?	
Delta en correlación con el trade? *De no ser así debo tomar entrada profunda y dejar en (0) este campo*	
Trade identificado desde mi etapa de premercado?, *de no ser así marcar (0)*	

0

criterios para tomar ATLS entre areas laterales

debe tener mi trade	pivotes ascendentes en donde quede ubicado el target, demostrando participacion
	el sop o resist muy respetados y alineada con el ATL
	PDCV de la sesion encima o debajo del target o ubicado como sop o rsist
	al menos 3 toques en el area donde voy a ubicar el trade
podria tener	delta en consolidacion, muy bueno que tambien este llegando al sop o resist según sea el trade
	rango para dejar ampliacion de target a 3 contratos
NO PUEDE TENER	los pivotes que se ubican en el target son cada vez mas bajos
	Noticias faltando menos de 4 mins
	movtos. de barras muy largas, mayor a 5 puntos por barra en las ultimas 3 barras
	agotamiento del precio intentando llegar hacia nuestra zona de target
	si el trade fue un NF o un OW que se quedo a menos de 5 ticks y ya llego al target ya no se ingresa

---

RESUMEN DEL MES

ESCRIBIR ANALISIS DEL MES, TENDENCIAS, PATRONES, SENTIMIENTOS DEL MARKET, NOTICIAS, ETC...